



## ข้อมูลทั่วไป สถานะสุขภาพ

Health Care  
Doctor  
Hospital  
Pharmacist  
Nurse  
Dentist  
First Aid  
Surgeon  
Emergency





# ข้อมูลทั่วไปอำเภอเกาะคา



## จำนวนตำบล

➤ 9 ตำบล



## จำนวน อปท. 10 แห่ง

8 เทศบาล 2 อบต.



## จำนวนหมู่บ้าน

➤ 78 หมู่บ้าน



## จำนวนหลังคาเรือน

19,323 หลังคาเรือน





# ประชากรอำเภอเกาะคา

ปิรามิดประชากรจำแนกเพศ กลุ่มอายุ

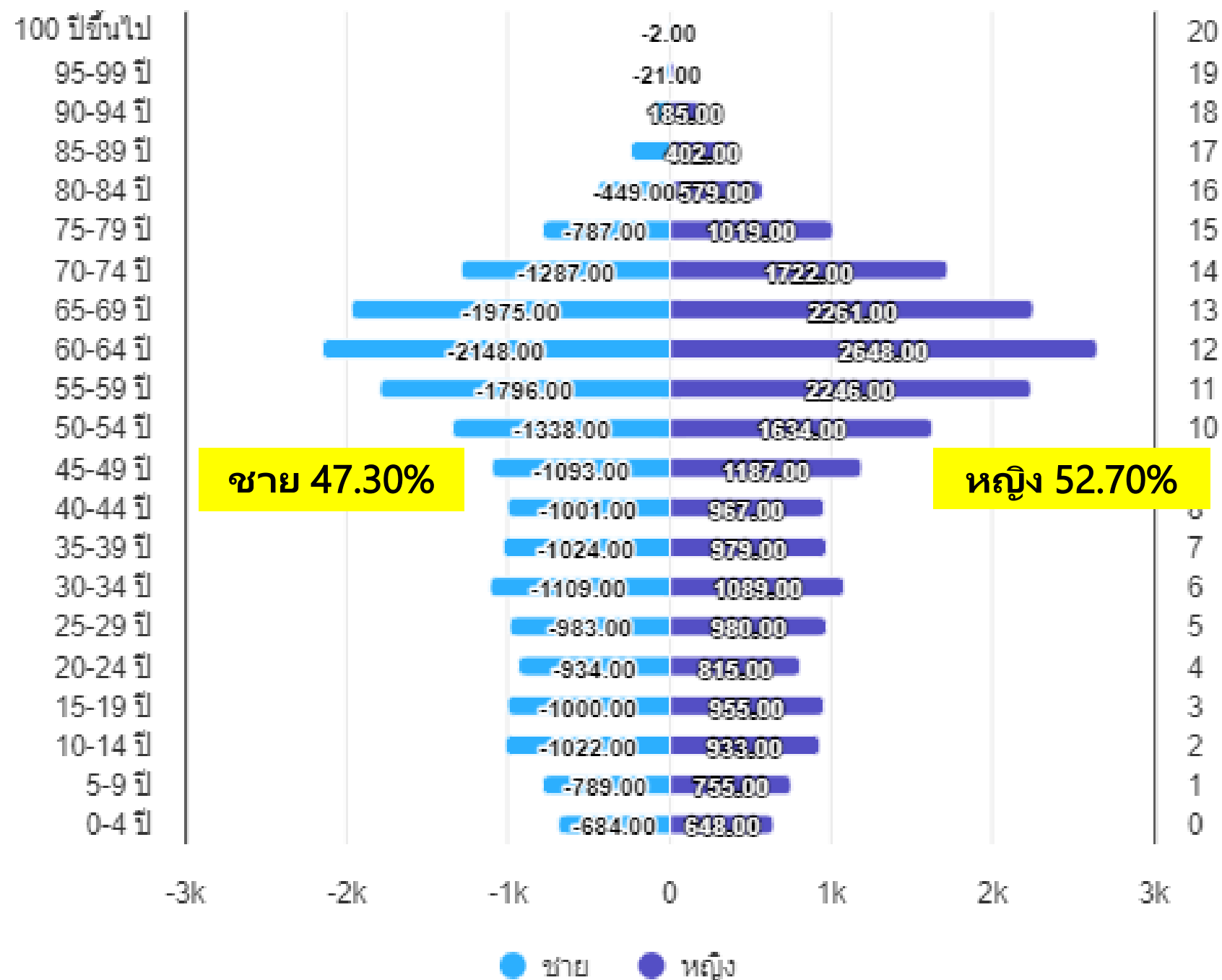

ประชากรตามทะเบียนราษฎร 57,438 คน

ประชากรอยู่จริง(Type1+3) 41,834 คน



ชาย 19,787 คน



หญิง 22,047 คน



ผู้สูงอายุ 60 ปีขึ้นไป

จำนวน 16,513 คน

(ร้อยละ 39.94)



อายุคาดเฉลี่ย

ชาย = 76 ปี



หญิง = 88 ปี

ที่มา : ประมวลผล HDC 1.10.68

หมายเหตุ :: ประชากรตาม 43 แฟ้ม/นำ DBPOP มาปรับปรุง Type area = 1,3 และ Nation = 099



# อัตราเกิด / อัตราตาย ปีงบประมาณ 2562-2568

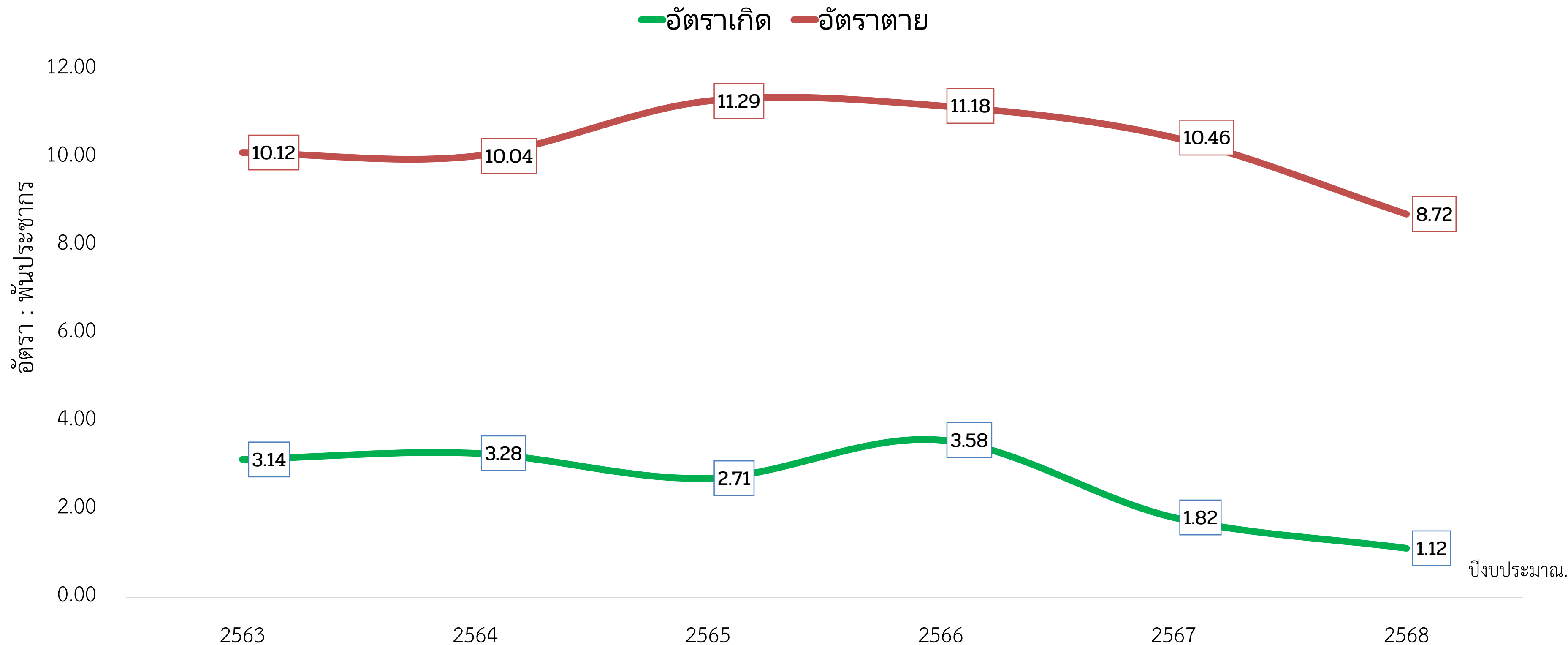



# อัตราเพิ่มประชากร ปีงบประมาณ 2563-2568

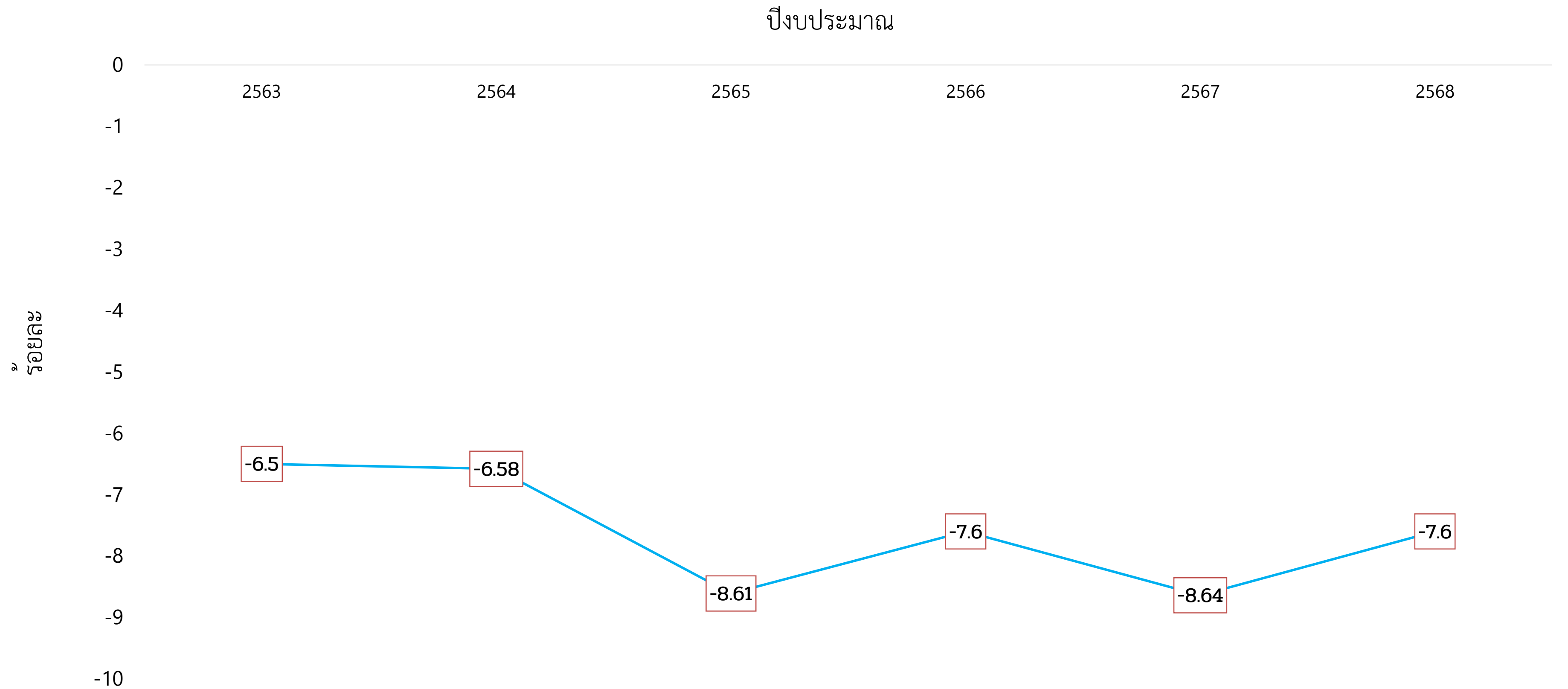



# สาเหตุการป่วยของผู้ป่วยนอก อำเภอเกาะคา ปีงบประมาณ 2566 – 2568

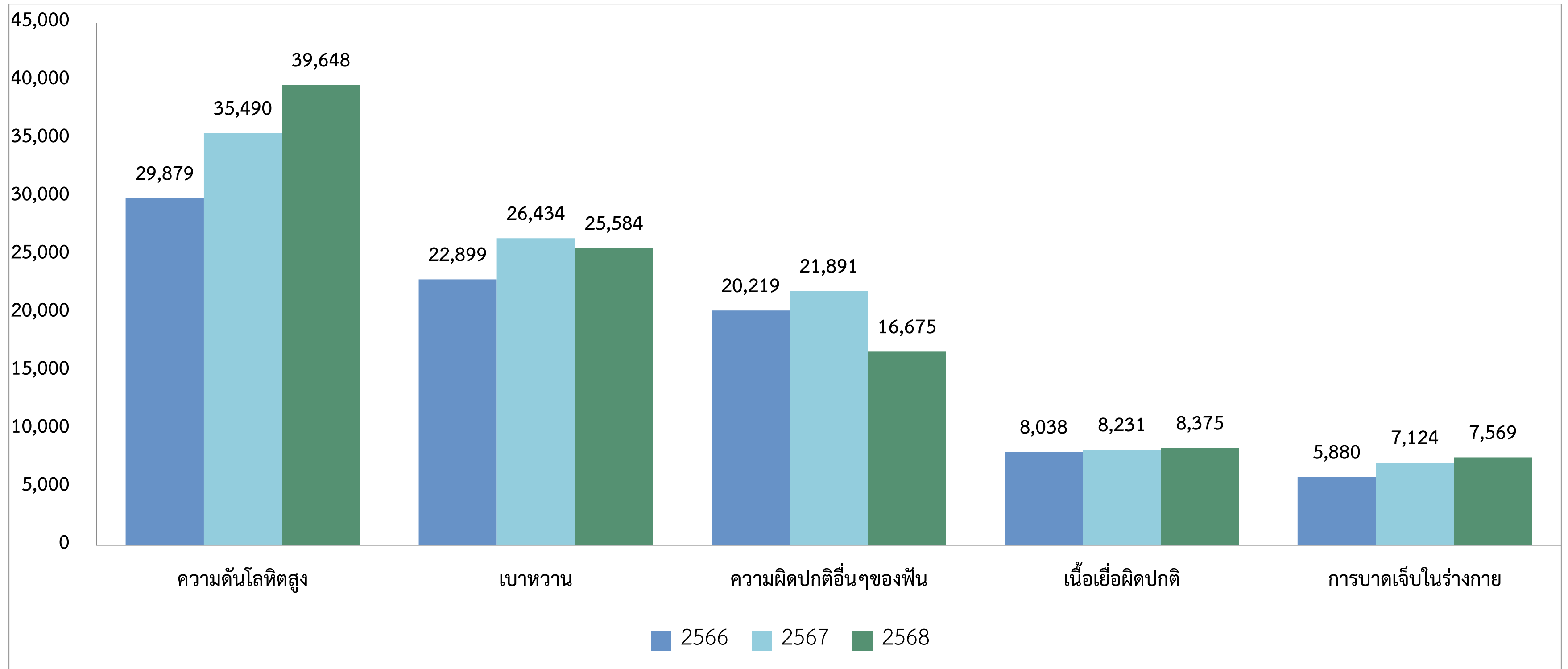



# 5 อันดับสาเหตุการเสียชีวิต อัมเอกาะคะ คีงบประมาณ 2566 - 2568

จำนวนการเสียชีวิต

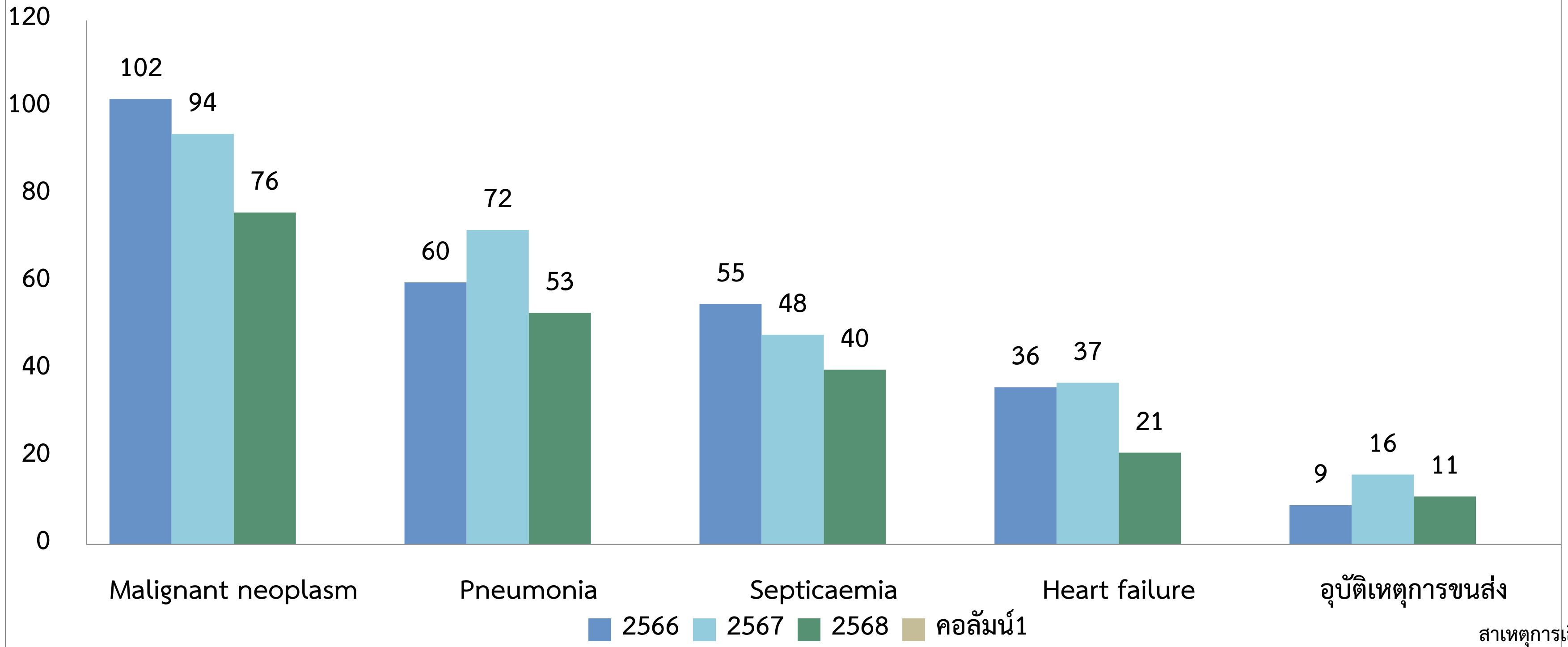

แหล่งที่มา : รง.การตาย 2568



# ร้อยละสาเหตุการตายจากโรคมะเร็งทุกชนิด อำเภอเกาะคา ปีงบประมาณ 2568

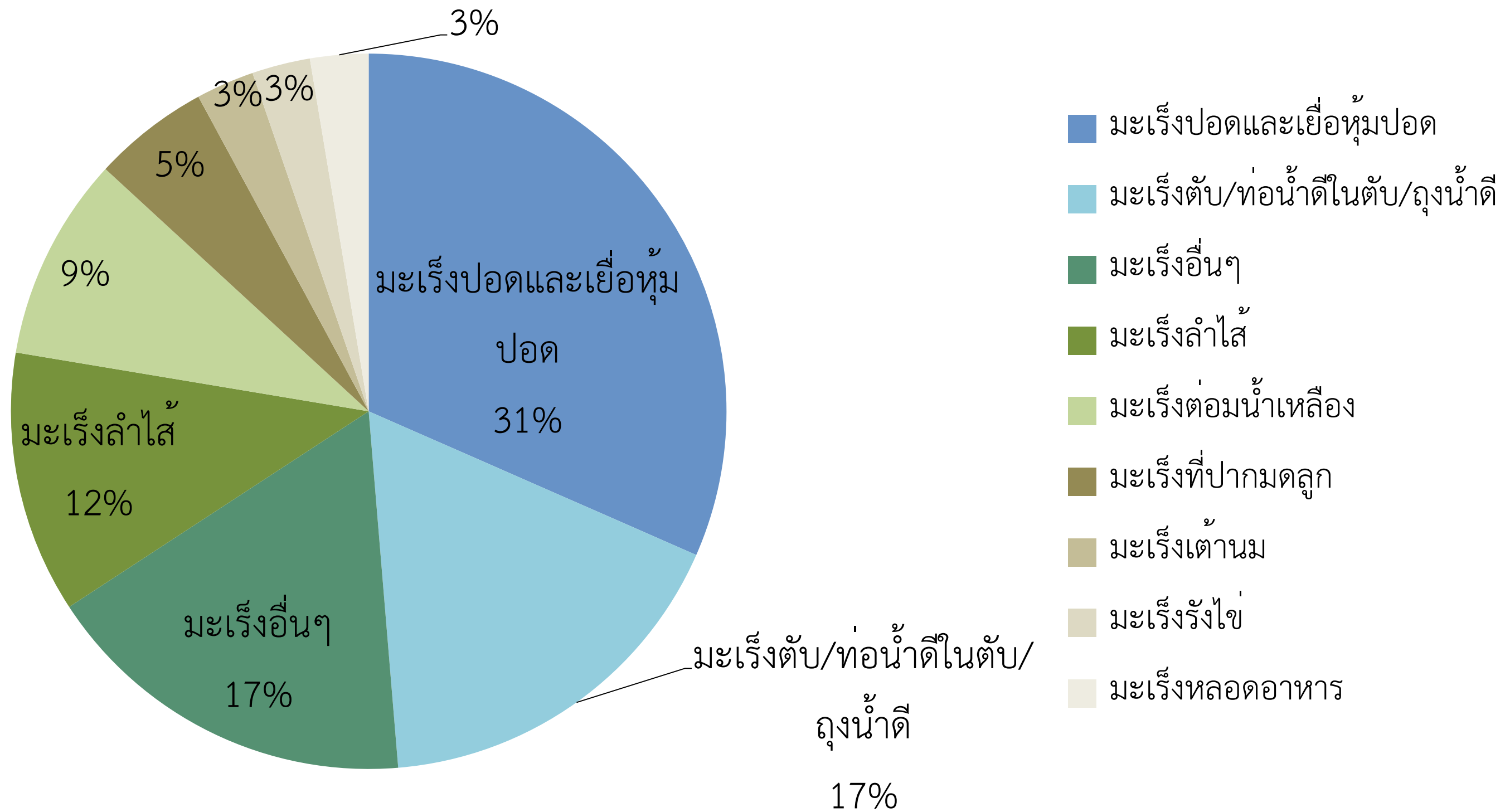



# 10 อันดับโรคติดต่อที่เฝ้าระวัง 1 มกราคม 2568 – 31 ธันวาคม 2568

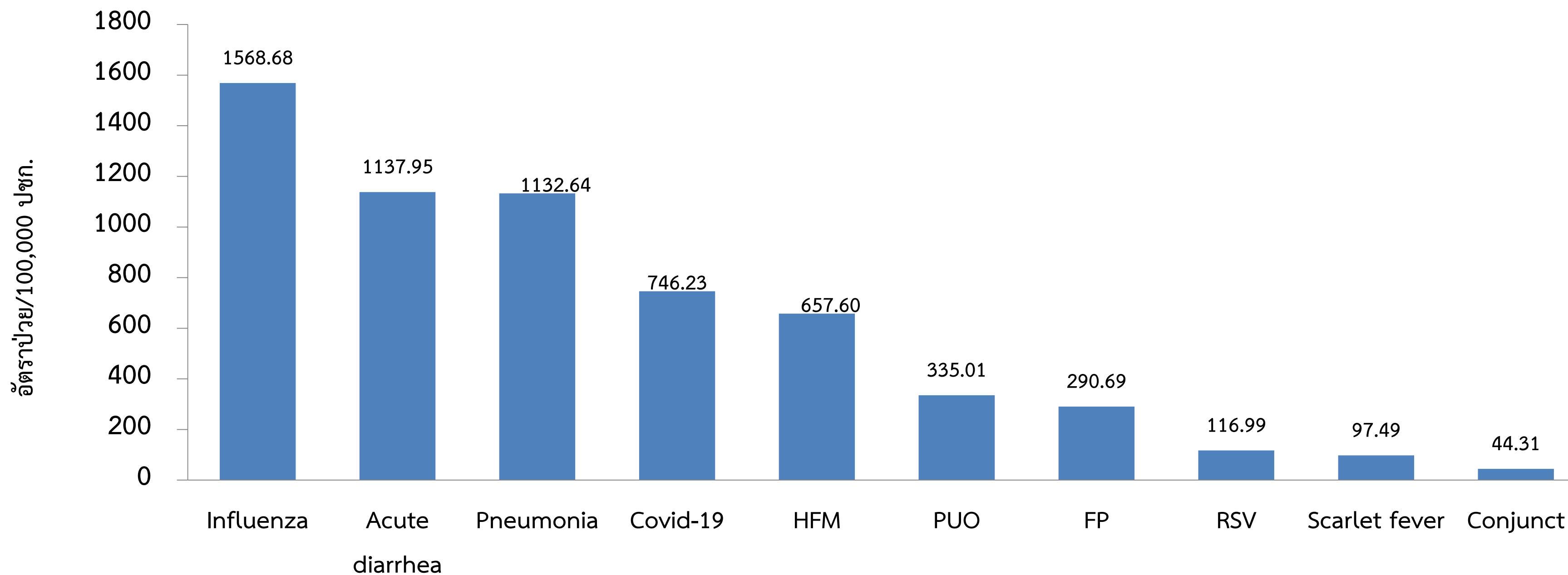

ข้อมูล ณ วันที่ 31 ธันวาคม 2568

# ประเด็นการดำเนินงานแม่และเด็ก



- ปี 2568 มารดาตาย 1 ราย จากการไม่ฝากครรภ์
- หญิงตั้งครรภ์ไม่เปิดเผย ปกปิดการตั้งครรภ์
- หญิงตั้งครรภ์ได้รับการฝากครรภ์ครั้งแรกก่อนหรือเท่ากับ 12 สัปดาห์ ต่ำกว่าเป้าหมาย 73.45 (80)
- ตั้งครรภ์ซ้ำในหญิงอายุน้อยกว่า 20 ปี สูง 17.65 (12.5)

## แนวทางการดำเนินงานร่วมกันตามแนว พชอ.

- การรณรงค์ร่วมกันทุกหน่วยงาน ทุกพื้นที่ ให้หญิงตั้งครรภ์รับทราบความเสี่ยง และผลกระทบจากการไม่ฝากครรภ์
- การประชาสัมพันธ์หญิงตั้งครรภ์ได้รับการฝากครรภ์ครั้งแรกก่อนหรือเท่ากับ 12 สัปดาห์
- การประชาสัมพันธ์ให้ในหญิงอายุน้อยกว่า 20 ปีที่ตั้งครรภ์แล้วให้คุมกำเนิดไม่ตั้งครรภ์ซ้ำ

# ประเด็นการดำเนินงานแม่และเด็ก



- \* เด็กที่สงสัยพัฒนาการล่าช้าผู้ปกครองไม่พามารับการติดตามกระตุ้นพัฒนาการอย่างต่อเนื่อง
- ผู้ปกครองไม่ได้ใช้เครื่องมือประเมินพัฒนาการ DSPM (เล่มสีเขียวชมพู) ในการประเมินพัฒนาการของลูกเบื้องต้นที่บ้าน
- \* โรคระบาดในศูนย์พัฒนาเด็กเล็ก ในกลุ่มเด็ก 0-5 ปี มีทุกฤดูกาล

## แนวทางการดำเนินงานร่วมกันตามแนว พชอ.

- การรณรงค์ร่วมกันทุกหน่วยงาน ทุกพื้นที่ ให้ผู้ปกครองเห็นความสำคัญเรื่องพัฒนาการเด็กและพาเด็กที่มีความเสี่ยงมารับการติดตามกระตุ้นพัฒนาการอย่างต่อเนื่อง
- การประชาสัมพันธ์ให้ผู้ปกครองใช้เครื่องมือประเมินพัฒนาการ DSPM (เล่มสีเขียวชมพู) ในการประเมินพัฒนาการของลูกเบื้องต้นที่บ้าน
- การประชาสัมพันธ์ให้ผู้ปกครองมีองค์ความรู้ในการรับมือโรคระบาดของเด็กตามฤดูกาล

## ประเด็นการดำเนินงานวัยเรียน วัยรุ่น

- ภาวะโภชนาการเด็ก อายุ 6-14 ปี เกินมาตรฐาน
- การตั้งครรภ์ก่อนวัยอันควร
- พฤติกรรมการสูบบุหรี่ และบุหรี่ไฟฟ้า ในวัยเรียน วัยรุ่น
- การบูลลี่ในโรงเรียนและสังคมออนไลน์
- เด็กมีภาวะทางสุขภาพจิตเพิ่มขึ้น เสี่ยงต่อการทำร้ายตัวเอง และฆ่าตัวตาย



### แนวทางการดำเนินงานร่วมกันตามแนว พชอ.

- การรณรงค์ร่วมกันทุกหน่วยงาน ทุกพื้นที่ ให้ผู้ปกครองเห็นความสำคัญเรื่องโภชนาการการกินและส่งเสริมกิจกรรมทางกาย
- ส่งเสริมความตระหนักรู้เรื่องเพศศึกษา ในตัวเด็ก ครอบครัว และโรงเรียน
- เสริมสร้างกิจกรรม ในโรงเรียน โดยสร้างแกนนำเยาวชนต้านบุหรี่และการมีส่วนร่วมของชุมชนช่วยกันสอดส่อง แหล่งมั่วสุมและที่จำหน่าย มีปกครองเป็นแกนนำในการปราบปราม
- เน้นการเสพสื่อ ที่เหมาะสม ลดพฤติกรรมเลียนแบบ เช่น การสั่งซื้อปืน อาวุธ มาทำร้ายกัน
- เน้นผู้ปกครองและครู ช่วยกันสังเกตพฤติกรรมและอารมณ์ที่ผิดปกติ ต้องรู้แหล่งการส่งต่อรับการรักษา



# ผลลัพธ์การดำเนินการคัดกรองในชุมชน

ร้อยละของประชากรอายุ 35 ปีขึ้นไปที่ได้รับการคัดกรองเพื่อ  
วินิจฉัยความดันโลหิตสูง เปรียบเทียบปี 2565-2569 อ.เกาะคา

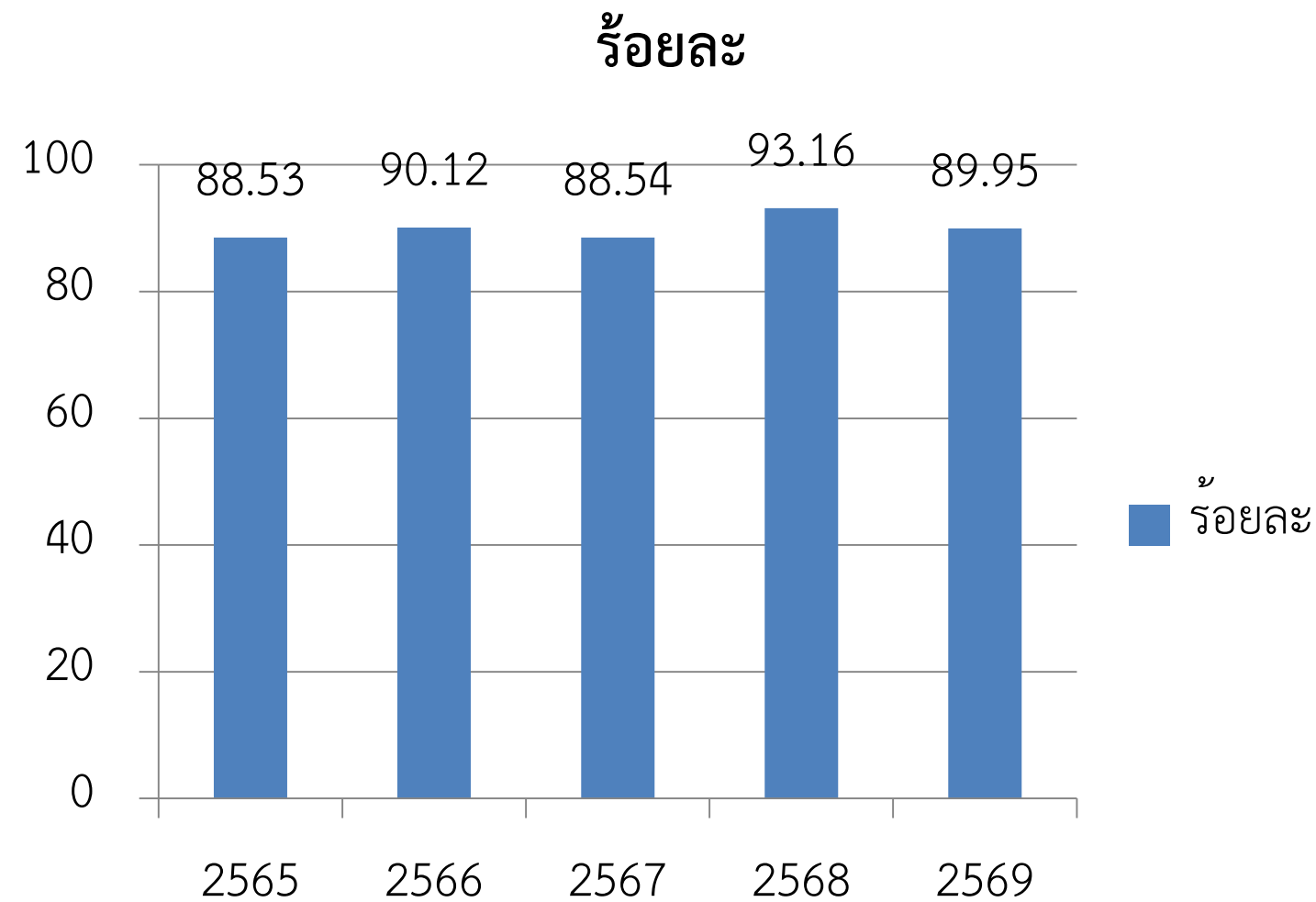

ร้อยละของประชากรอายุ 35 ปีขึ้นไปที่ได้รับการคัดกรองเพื่อ  
วินิจฉัยเบาหวาน เปรียบเทียบปี 2565-2569 อ.เกาะคา

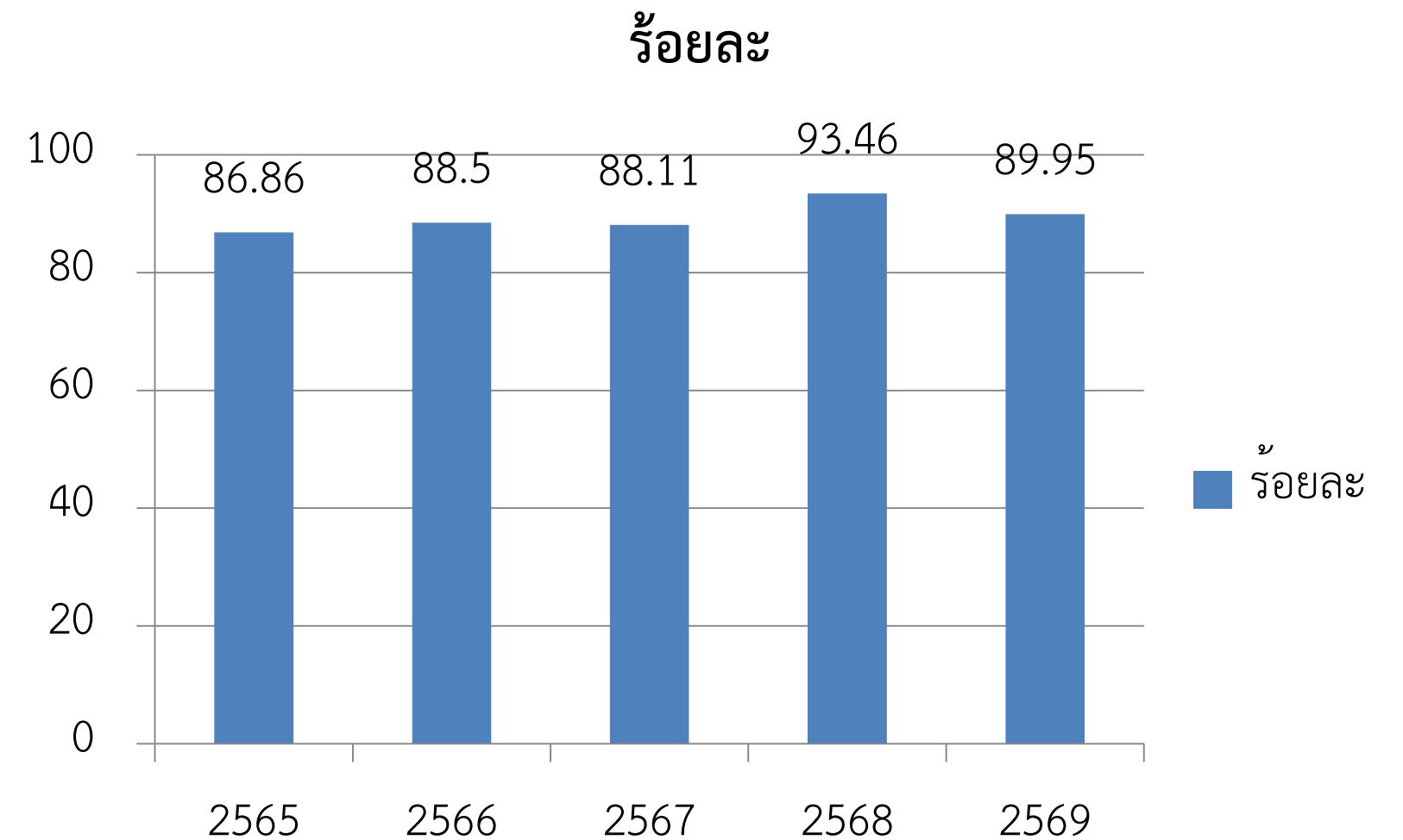



# ผลลัพธ์การดำเนินการคัดกรองในชุมชน

ปี 2569 พบเสียง HT = 2,628 ราย  
ส่งสัยป่วย HT = 864 ราย

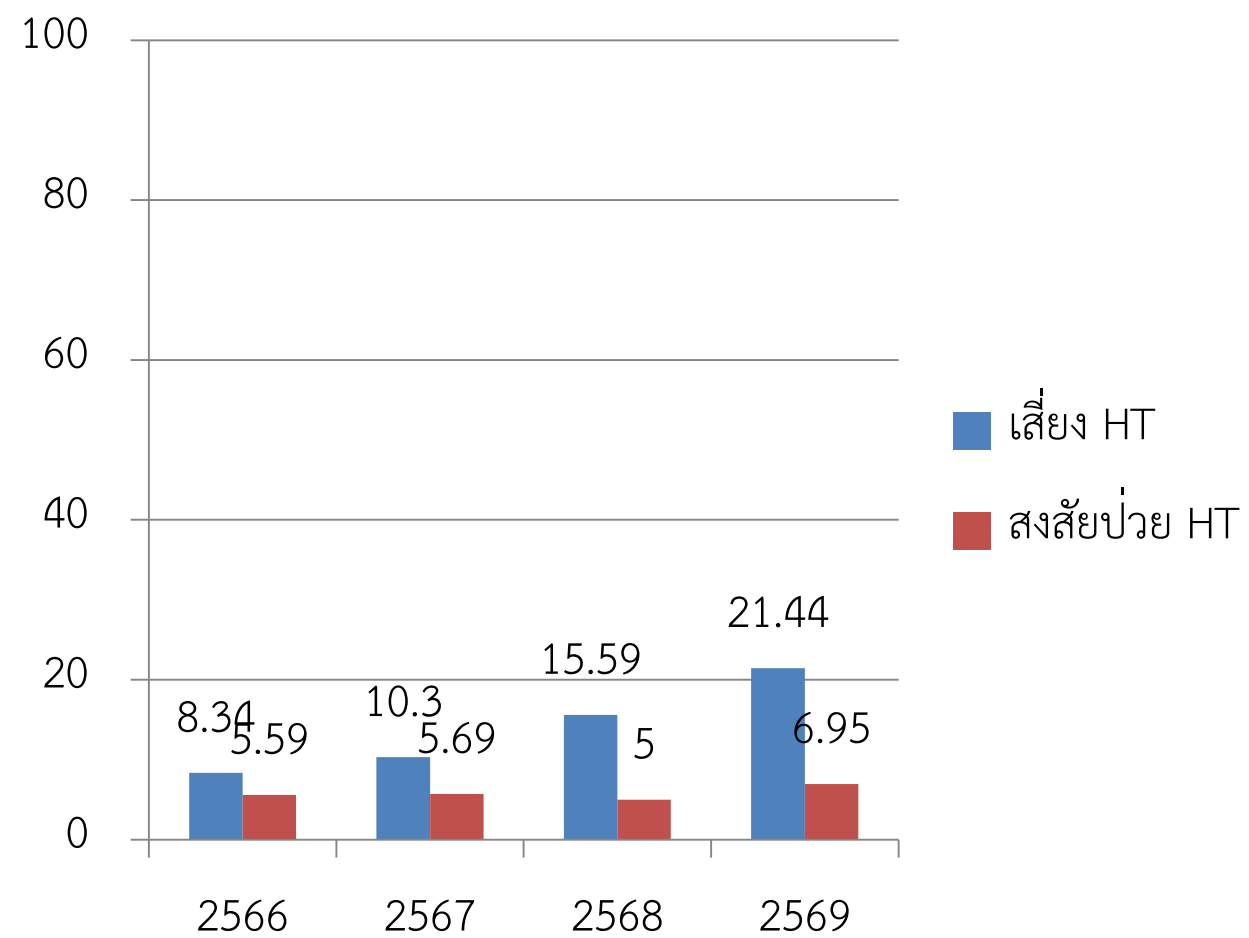

ปี 2569 พบเสียง DM = 1,581 ราย  
ส่งสัยป่วย DM = 202 ราย

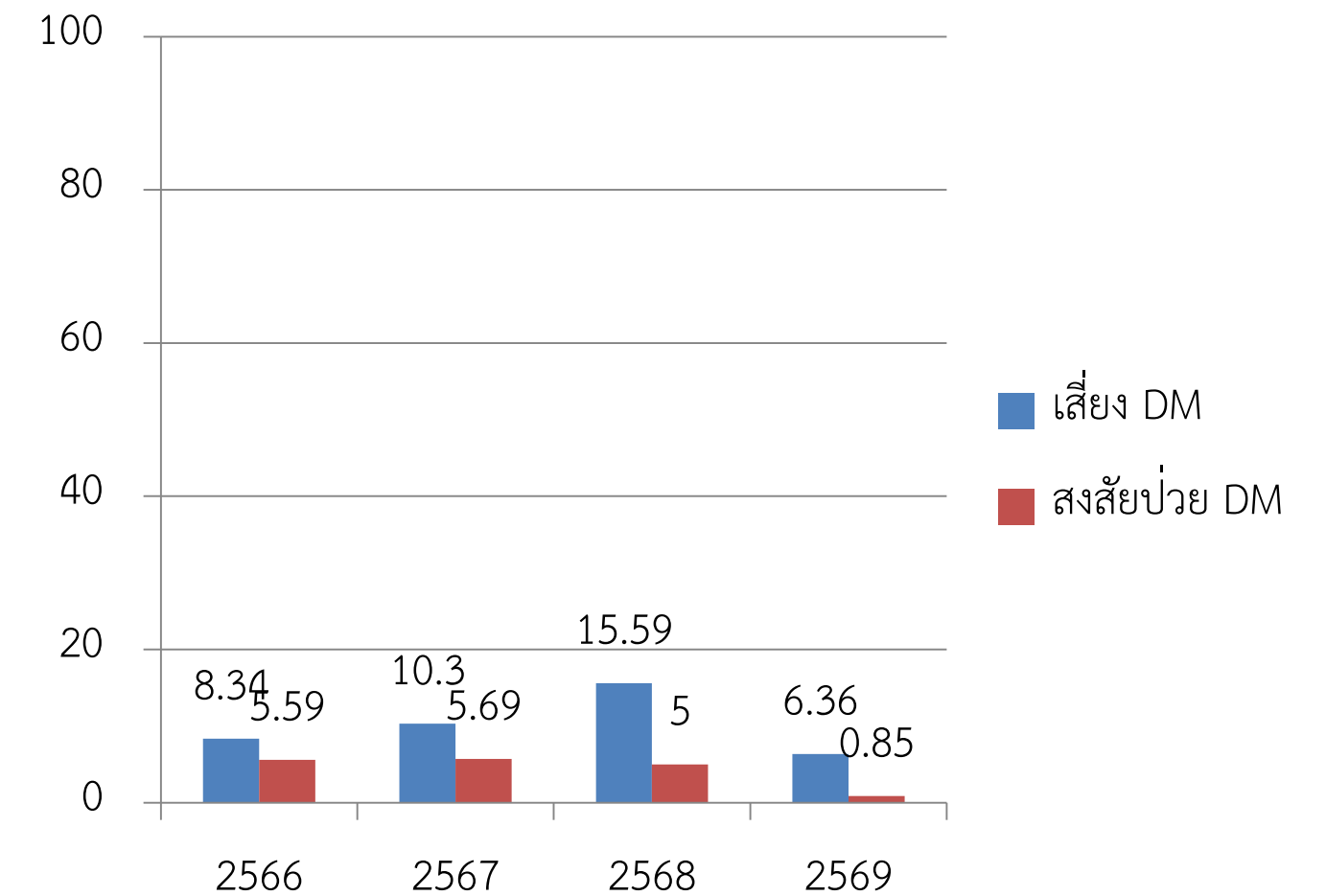



# การตรวจติดตามยืนยันวินิจฉัยกลุ่มสงสัยป่วยเบาหวาน ความดันโลหิตสูง

## HT

ร้อยละ

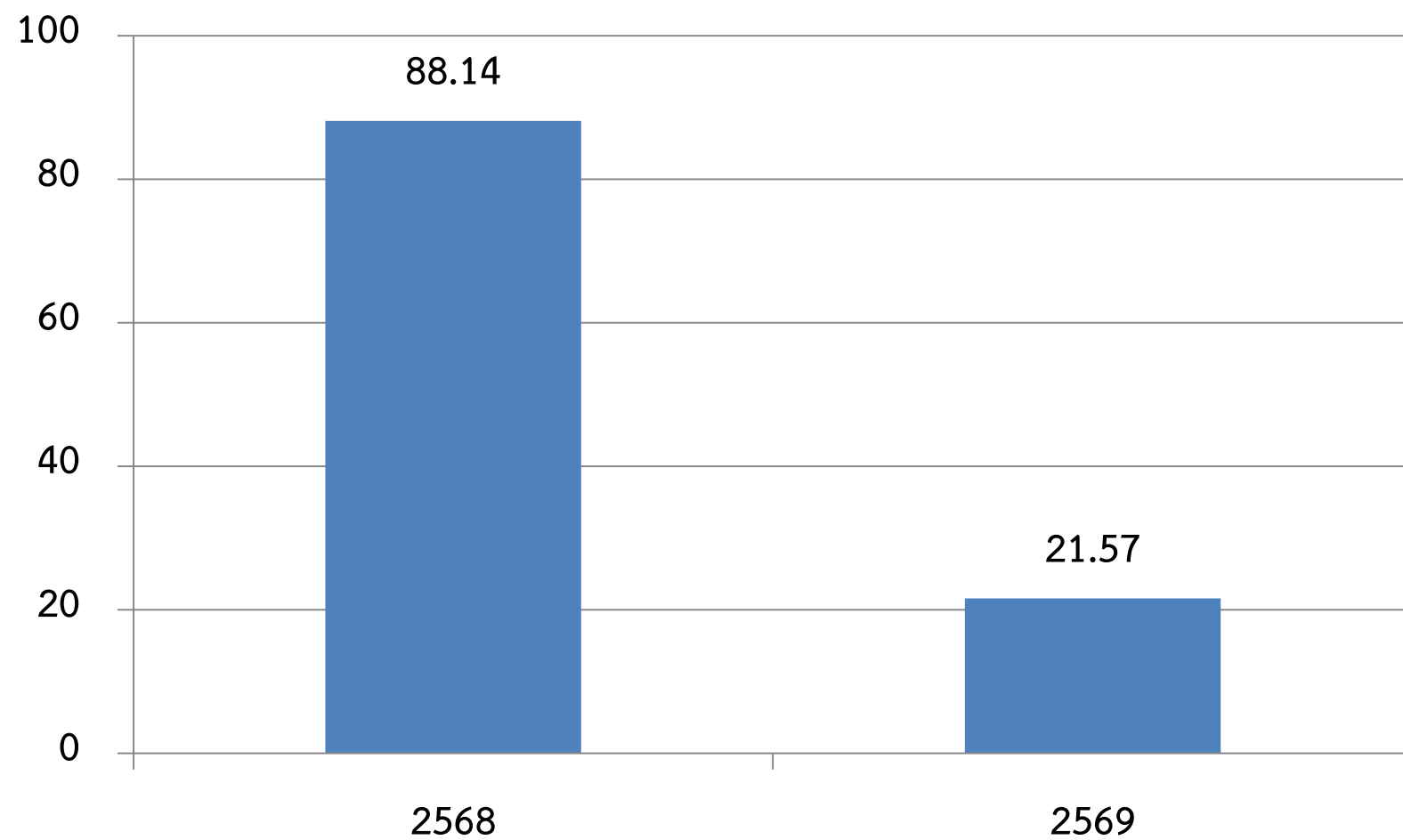

## DM

ร้อยละ

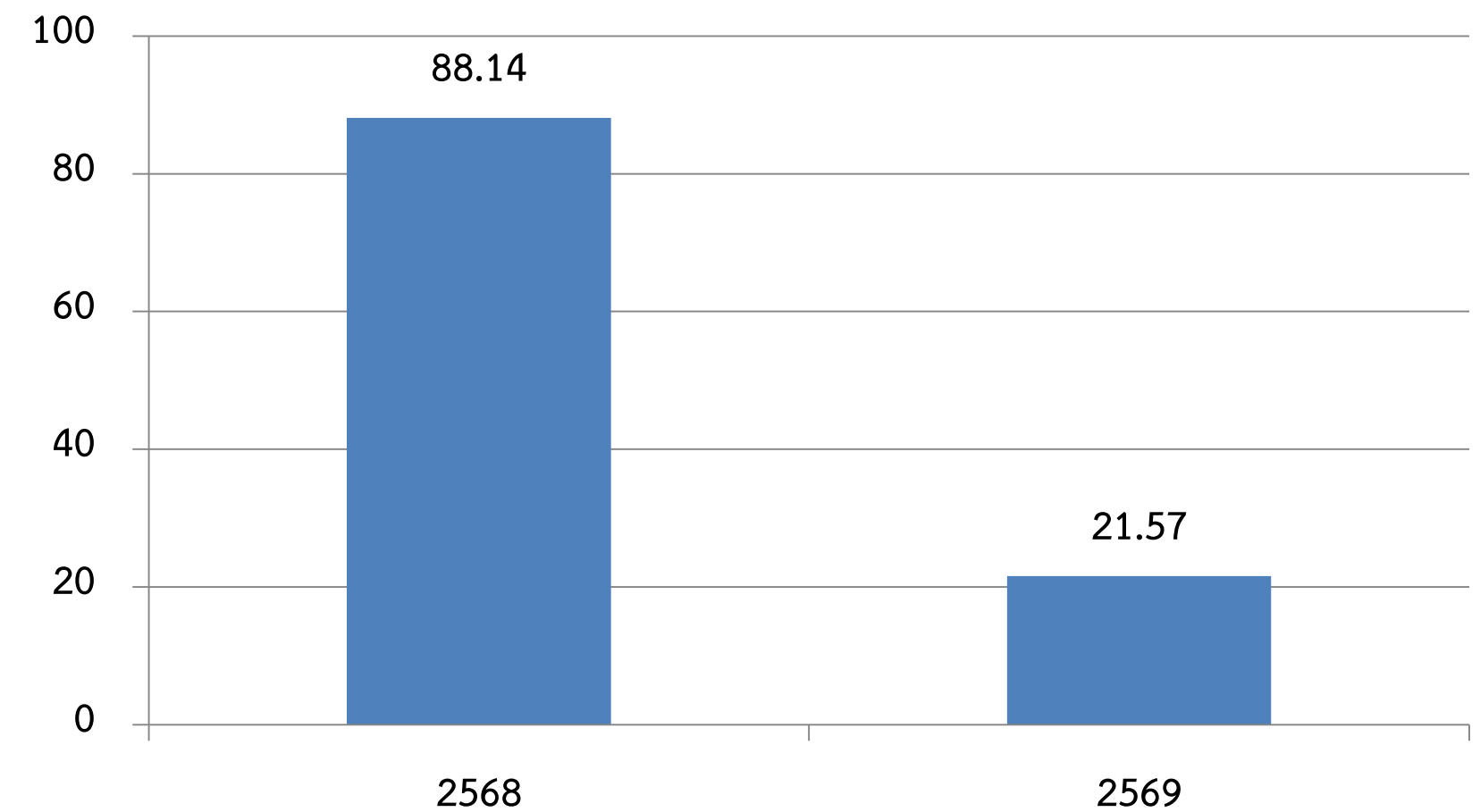

ที่มา : HDC สสจ.ลำปาง ณ วันที่ 13 ม.ค. 69



# การควบคุมโรคได้ดีในกลุ่มป่วย( จำนวนราย)

## HT

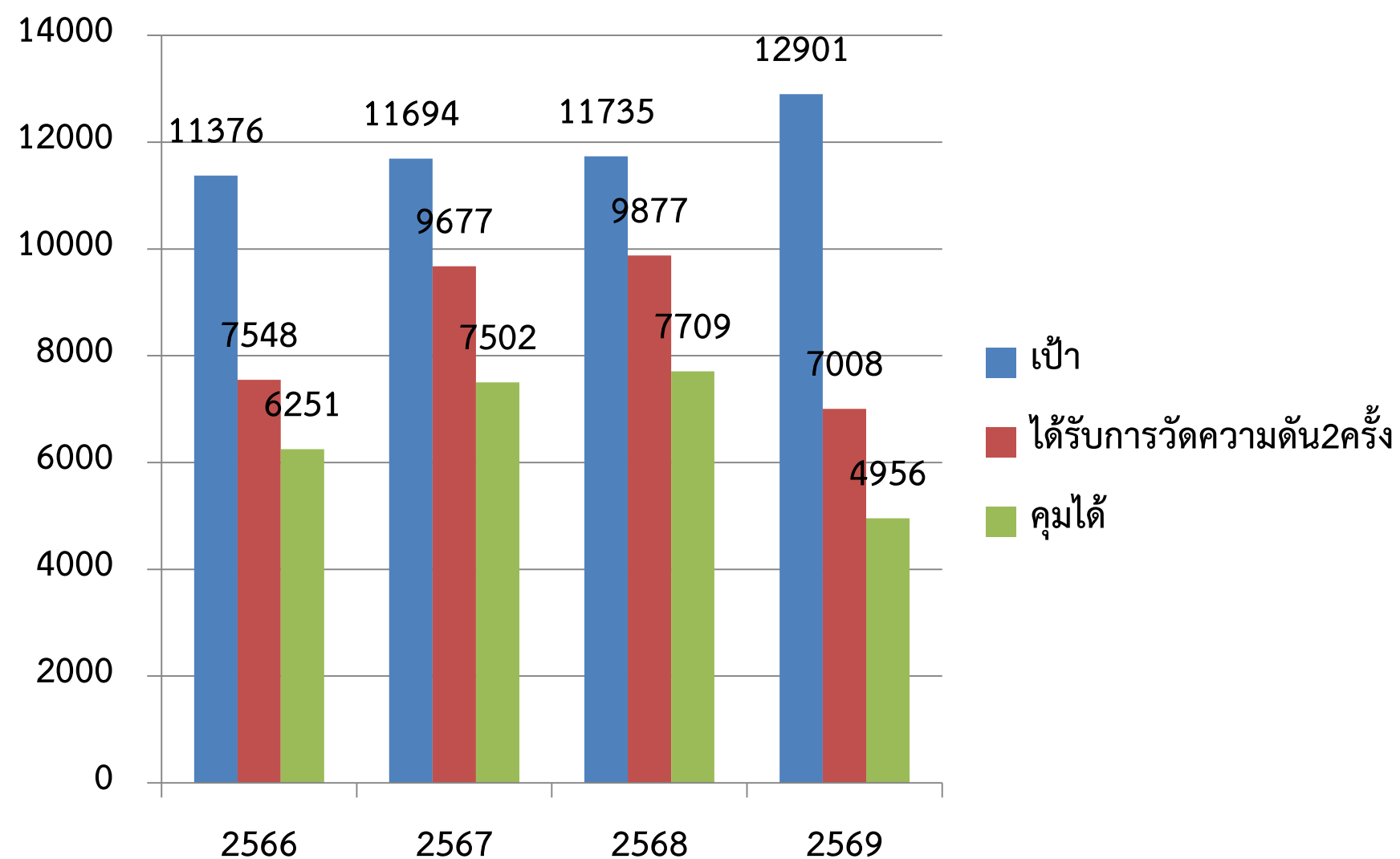

## DM

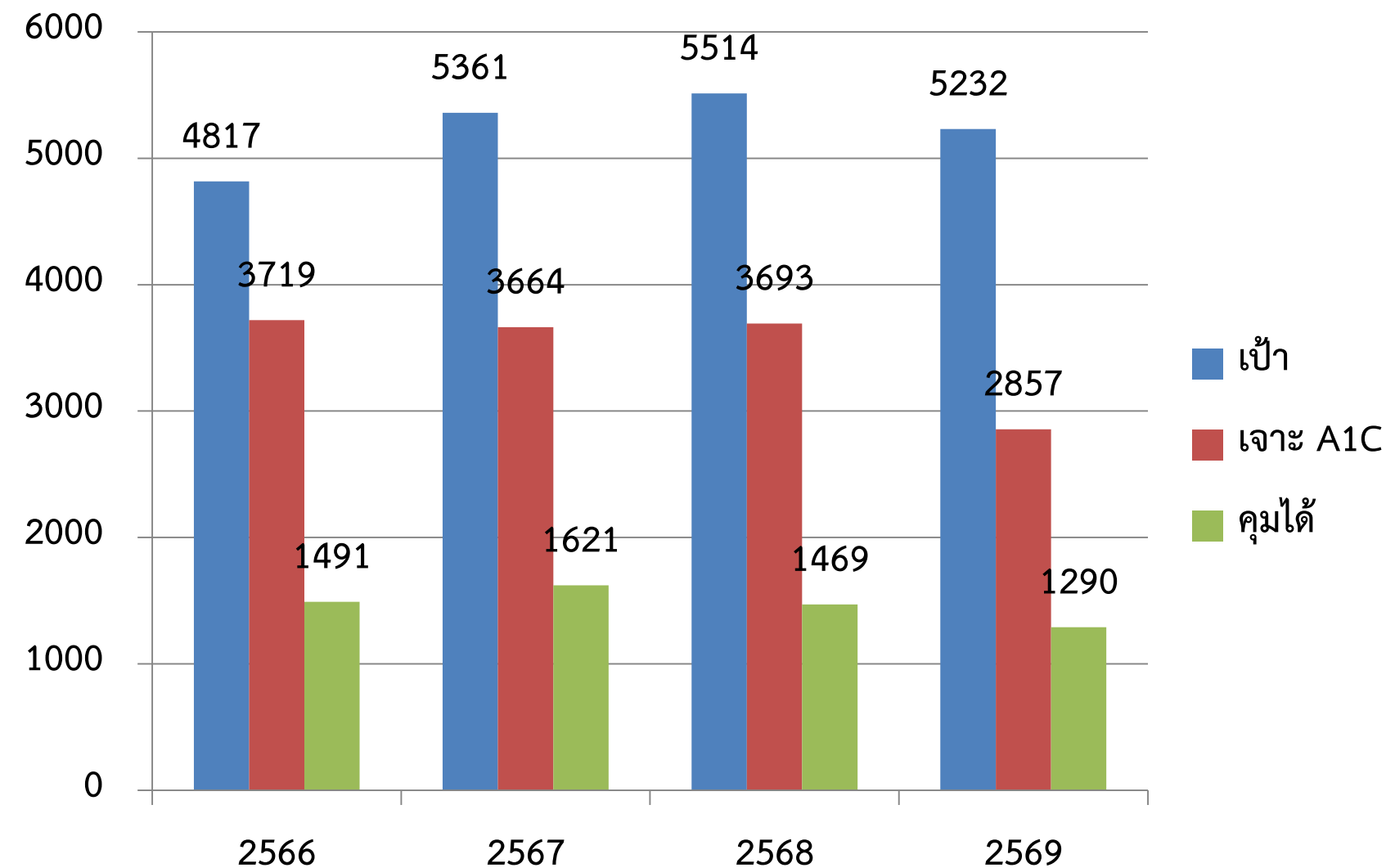

ที่มา : HDC สสจ.ลำปาง ณ วันที่ 13 ม.ค. 69



# สถานการณ์ผู้สูงอายุอำเภอเกาะคา

ผู้สูงอายุอำเภอเกาะคาจำนวน **16,513** คน  
ติดเตียง 156 คน ติดบ้าน 266 คน

อายุ (ปี)	ชาย	หญิง	รวม
60-69 ปี	4,126	4,976	9,102
70-79 ปี	2,272	2,963	5,235
80-89 ปี	735	1,010	1,745
90-99 ปี	150	271	421
100 ปีขึ้นไป	3	7	10



ข้อมูลจาก HDC วันที่ 13 มกราคม 2569



# ข้อมูลผู้สูงอายุติดบ้าน/ติดเตียง อ.เกาะคา แยกชาย รพ.สต. ปี 2569

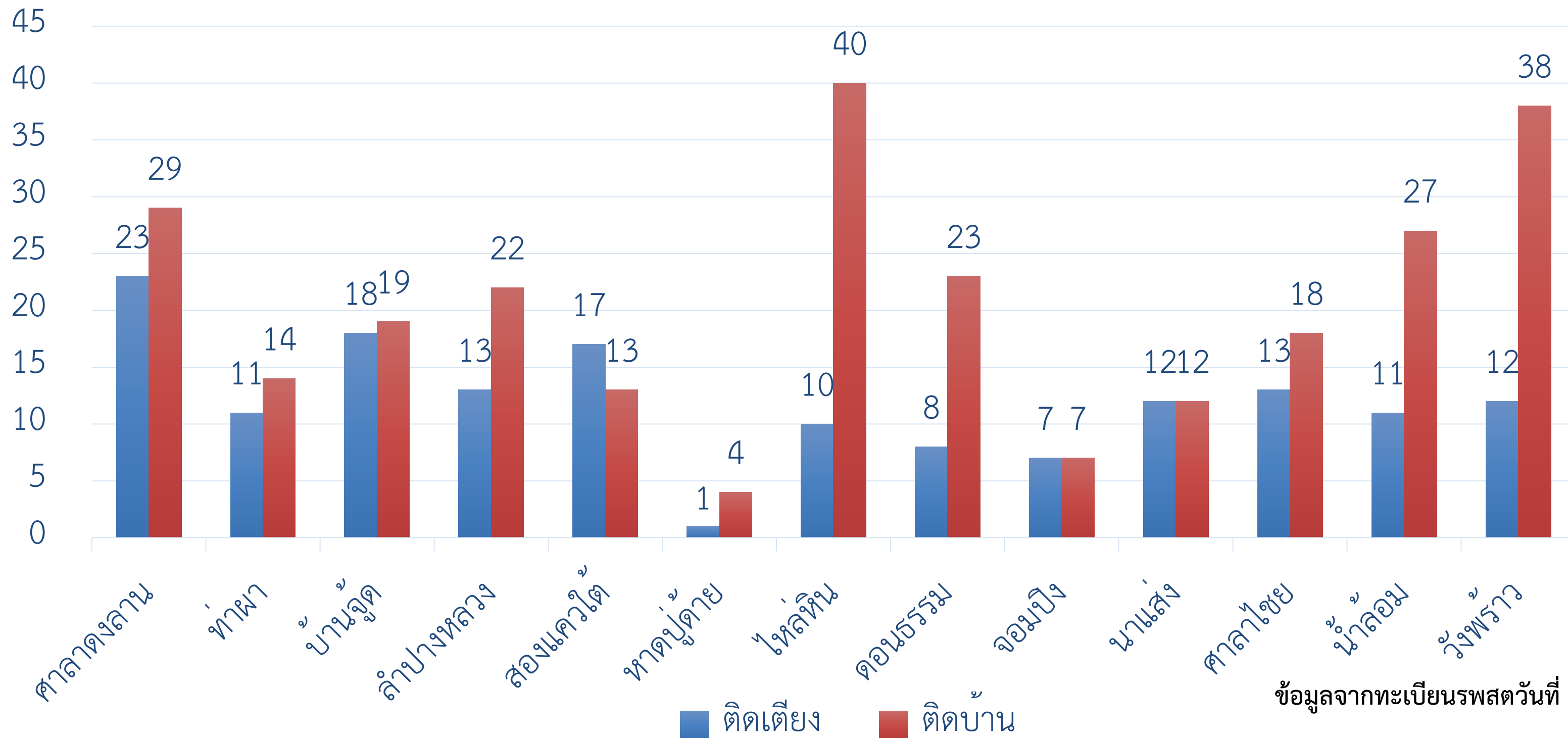

ข้อมูลจากทะเบียนรพสตวันที่ 13 มกราคม 2569



# จำนวนผู้เข้ารับการรักษาบำบัดสารเสพติด โรงพยาบาลเกาะคา ปี 2565-2569

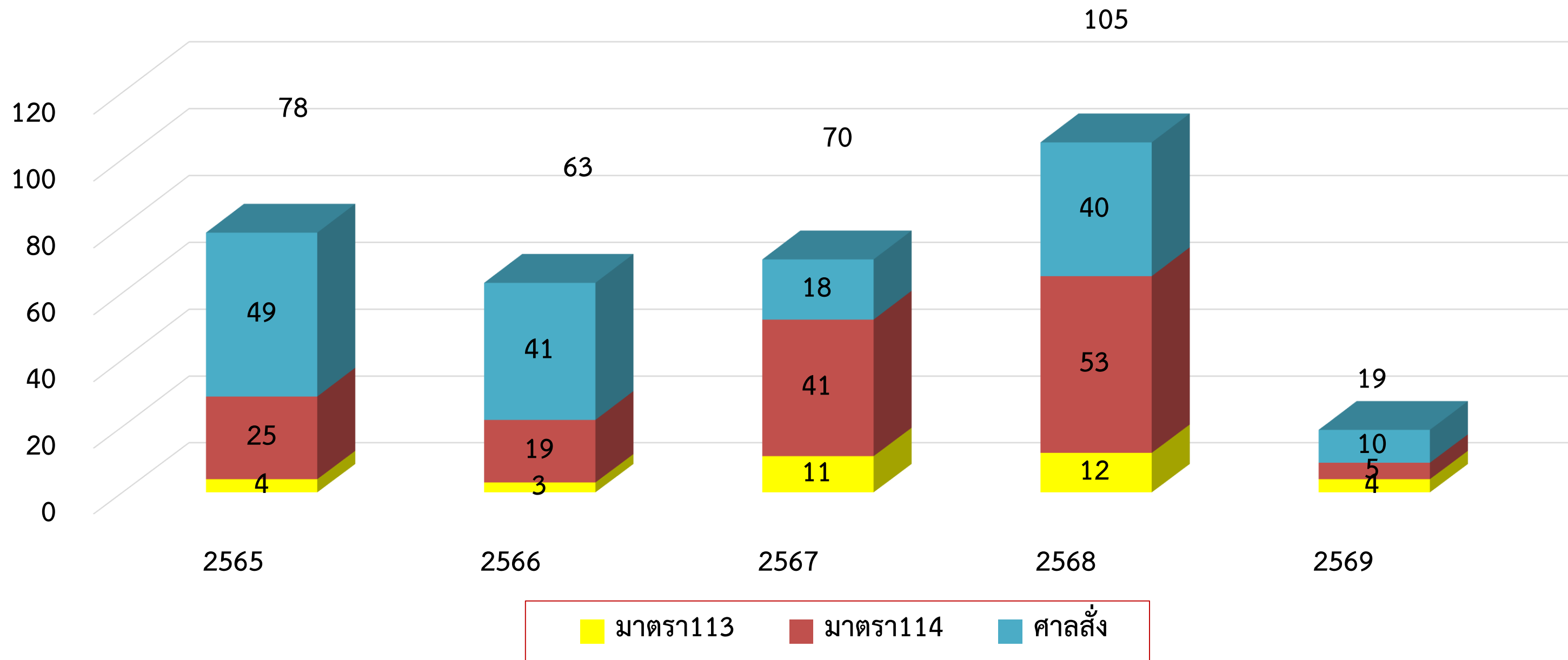



# ผู้ติดยาเสพติดที่มีอาการทางจิตปี 2565-2569

## SMI-V (Serious Mental Illness with High Risk to Violence)

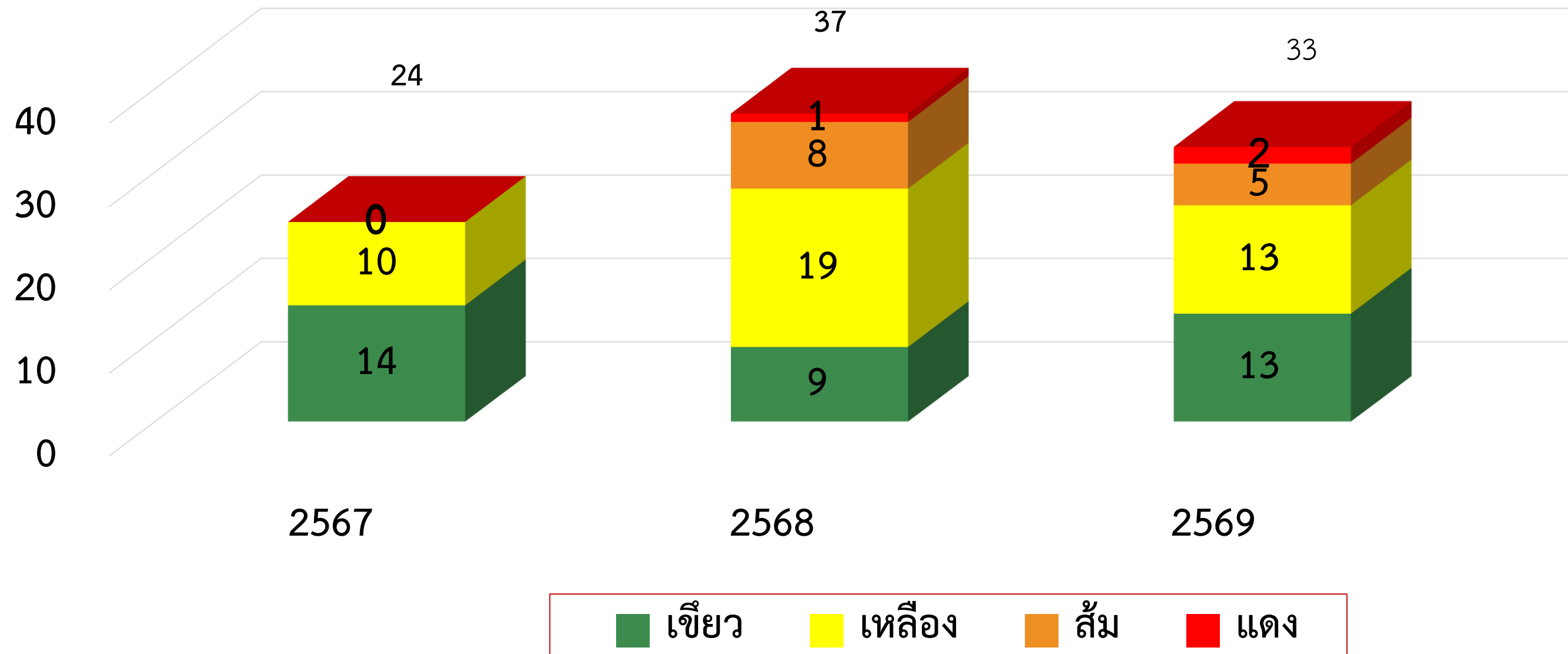



# สถานการณ์ การฆ่าตัวตายอำเภอเกาะคา ปีงบประมาณ 2563-2569

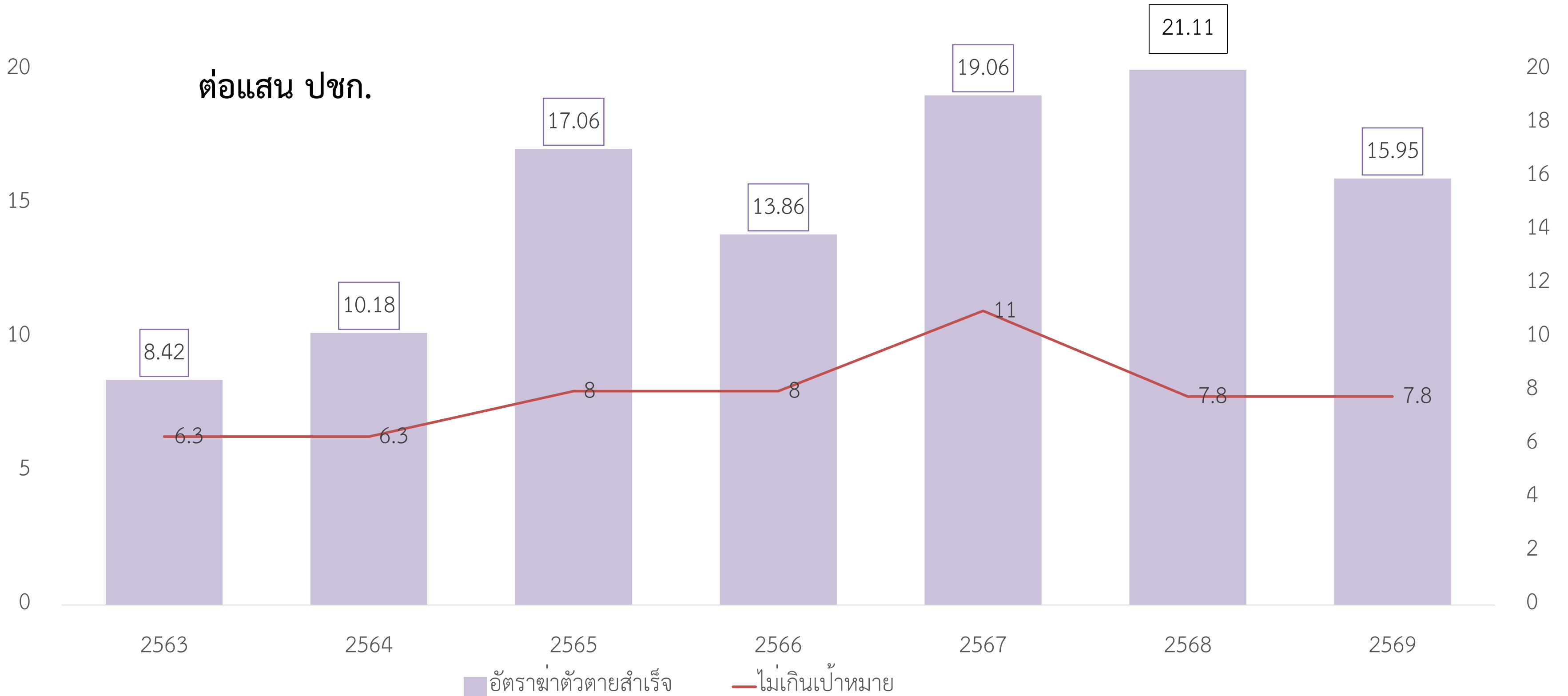



# ปัญหาที่ส่งผลกระทบต่อสภาวะสุขภาพ ประชาชนอำเภอเกาะคา ปี 2568





# การดำเนินงานพัฒนาคุณภาพชีวิตอำเภอเกาะคา

1

การจัดการโรคไม่ติดต่อเรื้อรัง  
NCDs

2

การดูแลกลุ่มเปราะบาง

3

การขับเคลื่อนปลอดภัย

4

การป้องกันปัญหาเสาพิศ





## การจัดการโรคไม่ติดต่อเรื้อรังNCDs

Health Care  
Doctor  
Hospital  
Pharmacist  
Nurse  
Dentist  
First Aid  
Surgeon  
Emergency





# การจัดบริการคนไทยห่างไกลNCDs

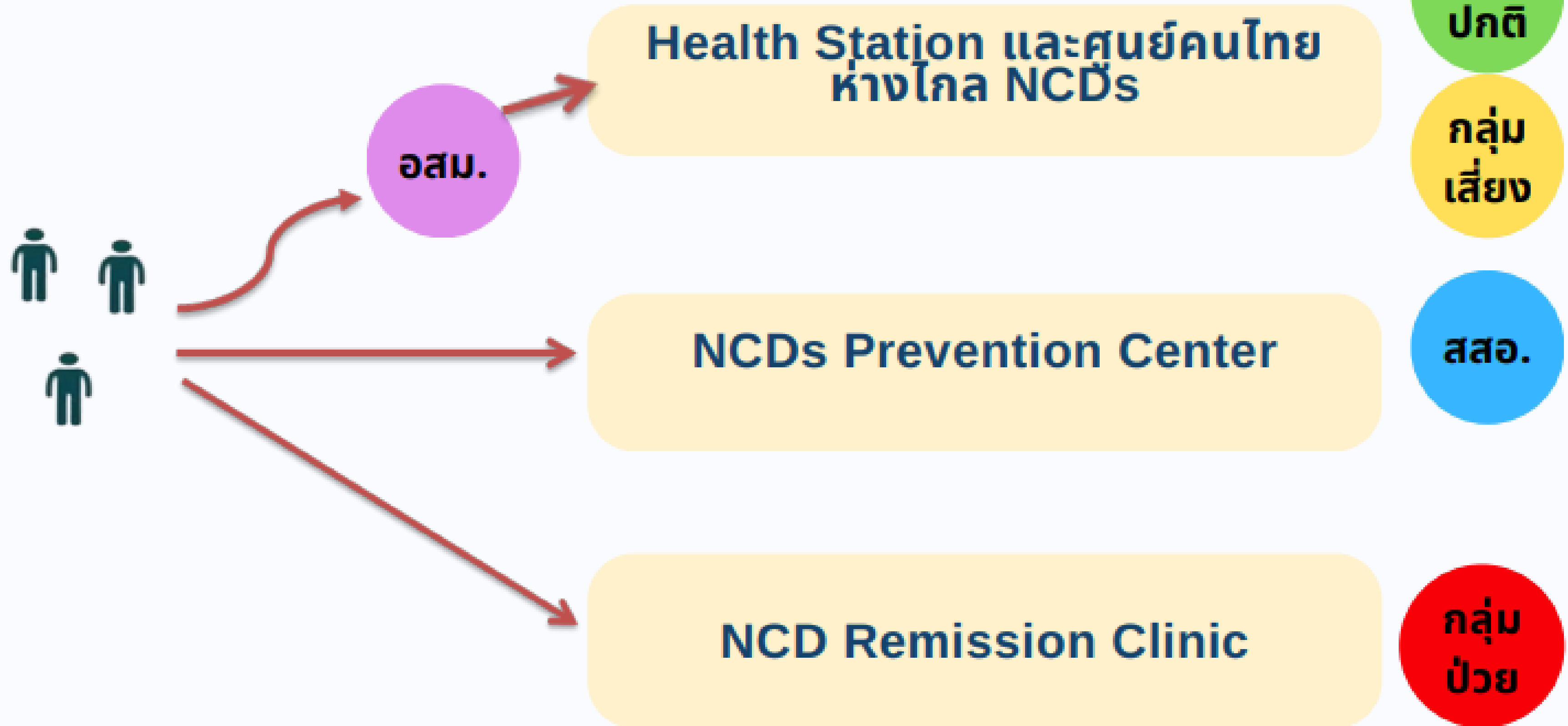

# การดำเนินงาน NCDs ในชุมชน

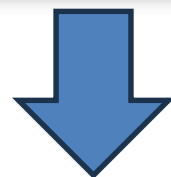

78 หมู่บ้าน



9 ตำบล



6 NPCU/1 รพ



1 สสอ





## การดูแลกลุ่มเปราะบาง

Health Care  
Doctor  
Hospital  
Pharmacist  
Nurse  
Dentist  
First Aid  
Surgeon  
Emergency





# ร้อยละการคัดกรองสุขภาพผู้สูงอายุ 9 ด้านอำเภอเกาะคาปี2569(3เดือน)

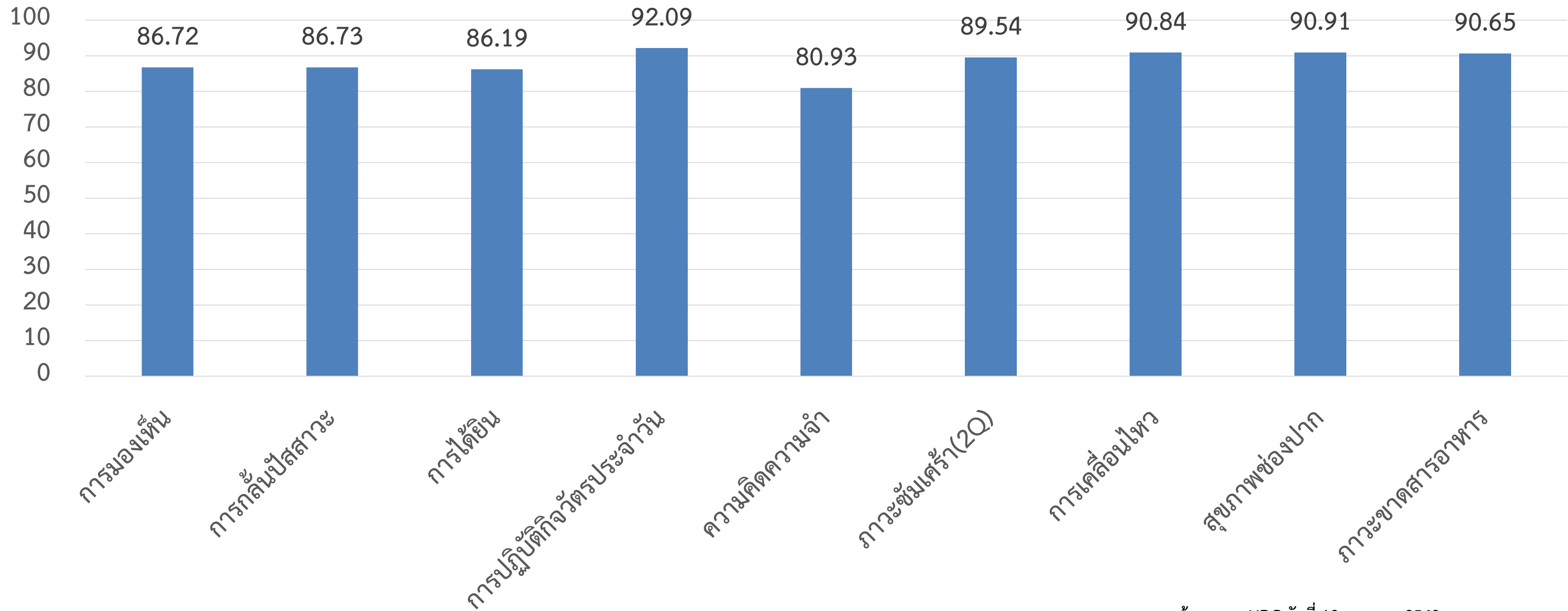

ข้อมูลจาก HDC วันที่ 13 มกราคม 2569



# จดหมายข่าวประชาสัมพันธ์ ภารกิจด้านบริการปฐมภูมิ

วันที่ 12 กุมภาพันธ์ พ.ศ.2569



กลุ่มงานการพยาบาลชุมชน



## กิจกรรม



### ติดตามเยี่ยมบ้าน กลุ่มเปราะบางในชุมชน

วันที่ 10 - 12 กุมภาพันธ์ 2569  
พญ.รัชฎาภรณ์ ชูติรัตนภัก หัวหน้าภารกิจด้านบริการปฐมภูมิ ได้จัดทีมแพทย์เวชศาสตร์ครอบครัว พยาบาลชุมชน และทีมสหวิชาชีพ sw.เกาะคา ร่วมกับ จนท.sw.สต.ในพื้นที่ ออกติดตามเยี่ยมกลุ่มผู้ป่วยติดเตียงที่มีแผลกดทับ และประเมินผลการดูแลของครอบครัว และญาติพร้อม ให้คำแนะนำระบบการเข้ารับบริการแพทย์ทางไกล Telemedicine ในชุมชนพื้นที่ sw.สต. บ้านดงลาน sw.สต.บ้านจู้ด และ sw.สต.วังพร้าว

มอบหน้ากากอนามัย N95 ซึ่งได้รับสนับสนุนจาก สำนักงานสาธารณสุขจังหวัดลำปาง ให้ผู้ป่วยกลุ่มเสี่ยงที่มีภาวะพึ่งพิง สวมใส่ป้องกันผลกระทบจากฝุ่น PM 2.5 ให้ความรู้เพื่อป้องกันตนเองช่วยลดการสัมผัสฝุ่น

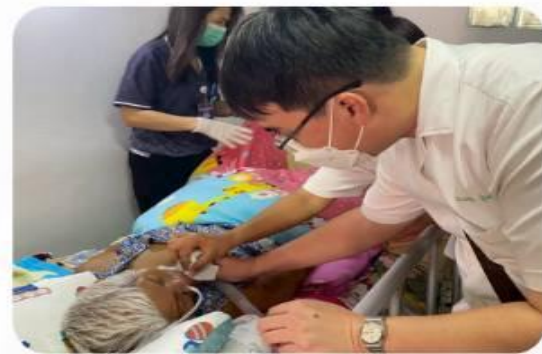

โรงพยาบาลเกาะคา อำเภอ เกาะคา จังหวัดลำปาง  
กลุ่มงานการพยาบาลชุมชน ภารกิจด้านบริการปฐมภูมิ 054-281393 ต่อ 2303



# จดหมายข่าวประชาสัมพันธ์ ภารกิจด้านบริการปฐมภูมิ

วันที่ 19 กุมภาพันธ์ พ.ศ.2569



กลุ่มงานการพยาบาลชุมชน



## กิจกรรม



### ติดตามเยี่ยมบ้าน กลุ่มเปราะบางในชุมชน

วันที่ 16 - 19 กุมภาพันธ์ 2569 ภารกิจด้านบริการปฐมภูมิ ได้จัดทีมแพทย์เวชศาสตร์ครอบครัว พยาบาลชุมชน และทีมสหวิชาชีพ sw.เกาะคา ร่วมกับ จนท.sw.สต.ในพื้นที่ ออกติดตามเยี่ยมกลุ่มผู้ป่วยติดเตียงที่มีแผลกดทับและประเมินผลการดูแลของครอบครัว และญาติ พร้อมให้คำแนะนำระบบการเข้ารับบริการแพทย์ทางไกล TELEMEDICINE ในชุมชนพื้นที่ sw.สต. จอมปึง และ sw.สต.น้ำล้อม

มอบหน้ากากอนามัย N95 ซึ่งได้รับสนับสนุนจาก สำนักงานสาธารณสุขจังหวัดลำปาง ให้ผู้ป่วยกลุ่มเสี่ยงที่มีภาวะพึ่งพิง สวมใส่ป้องกันผลกระทบจากฝุ่น PM 2.5 ให้ความรู้เพื่อป้องกันตนเองช่วยลดการสัมผัสฝุ่น



โรงพยาบาลเกาะคา อำเภอ เกาะคา จังหวัดลำปาง  
กลุ่มงานการพยาบาลชุมชน ภารกิจด้านบริการปฐมภูมิ 054-281393 ต่อ 2303



# จำนวน CM,CG และการเข้าร่วมกองทุนตำบล LTC แยกราย ตำบลปี 2569

## จำนวน CM,CG อำเภอเกาะคา แยกรายตำบล

(คน)

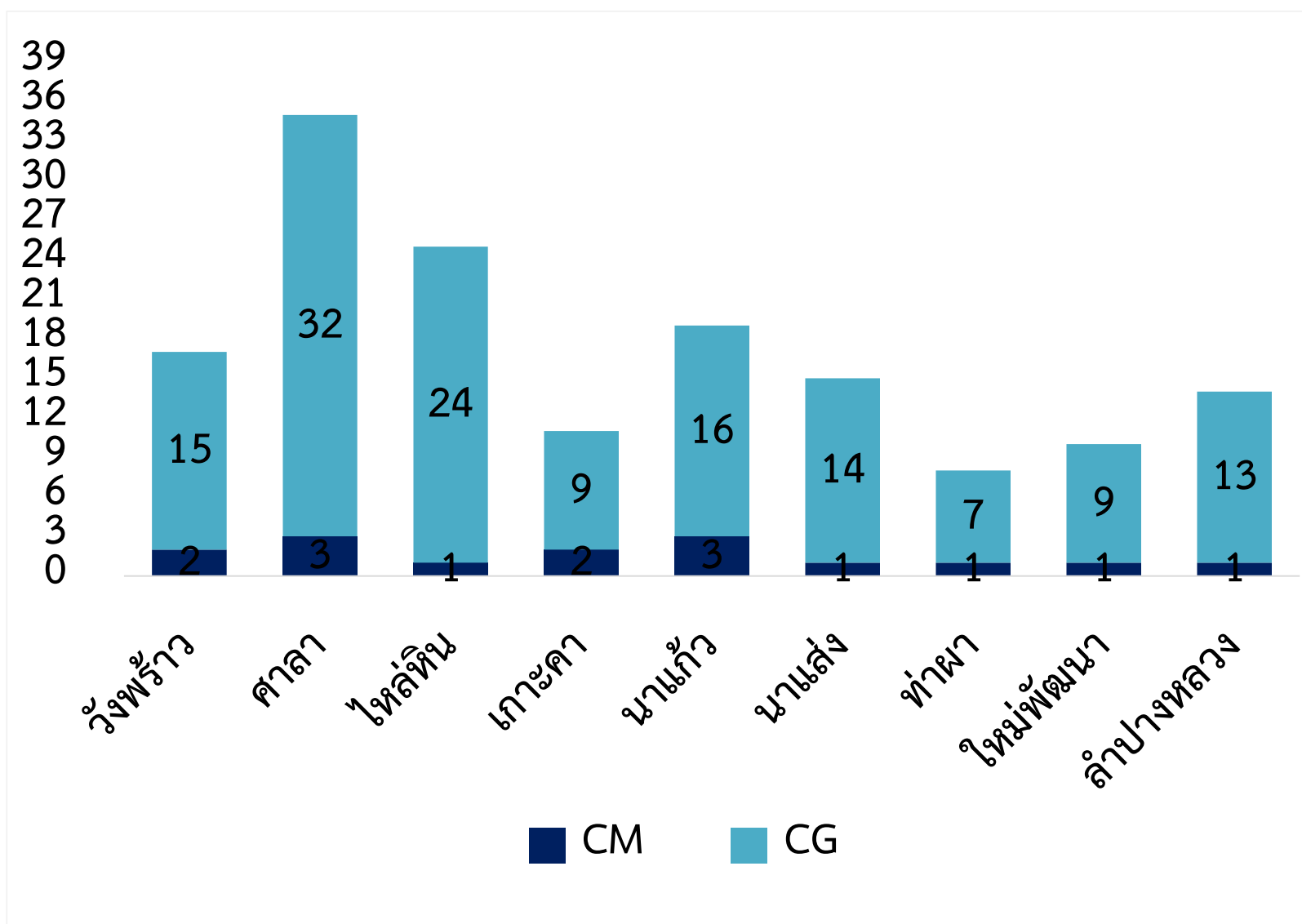

## การเข้าร่วมกองทุนตำบล LTC อำเภอเกาะคา

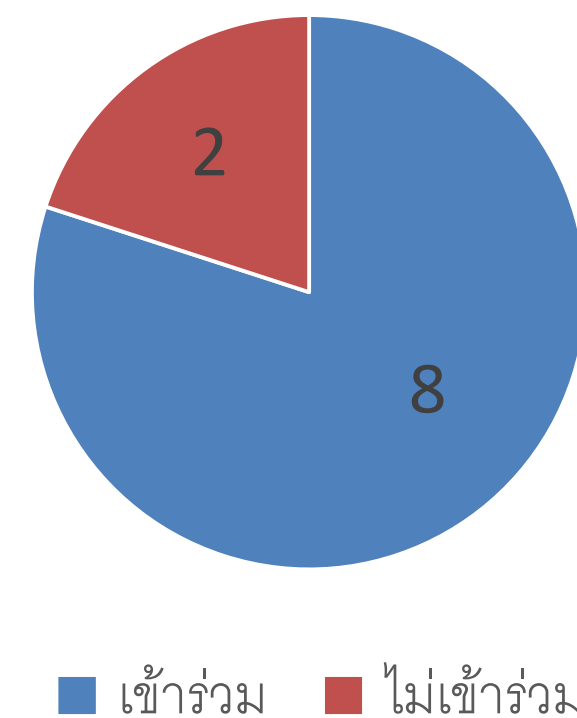

ตำบลที่ยังไม่เข้าร่วมตำบล LTC จำนวน 2 อบต.(อยู่ในช่วงดำเนินการ) คือ

1. ทต.ลำปางหลวง
2. อบต.นาแสง.

CM จำนวน 17 คน  
CG 150 คน

ข้อมูลจากทะเบียนรพสตวันที่ 13 มกราคม 2569



## การขึ้นปีปลอดภัย

Health Care  
Doctor  
Hospital  
Pharmacist  
Nurse  
Dentist  
First Aid  
Surgeon  
Emergency

MEDICAL



# ประเด็นข้อชี้ปลอดภัย (พชอ.) อำเภอเกาะคา

## กิจกรรมด้านการข้อชี้ปลอดภัยในพื้นที่





# สรุปข้อมูลอุบัติเหตุทางถนน

เทศกาลปีใหม่ 2569  
(30ธ.ค.68-5 ม.ค.69)

โรงพยาบาลเกาะคา

ยอดผู้ป่วย  
30 ราย  
ยอด Refer in  
11 ราย



ยอดผู้เสียชีวิต  
0 ราย



## สถานะสุดท้าย

Discharge	21 ราย (70%)
Admit	8 ราย (26.66%)
Refer	1 ราย (3.33%)
Dead	0 ราย

## อุบัติเหตุตามช่วงเวลา

เวรดึก	5 (16.66%)
เวรเช้า	9 (30%)
เวรบ่าย	16 (53.33%)

## Triage

11

12

6

## ประเภทยานพาหนะ



3 ราย (10%)



24 ราย (80%)



1 ราย (3.33%)



2 ราย (6.66%)

☎ 1669



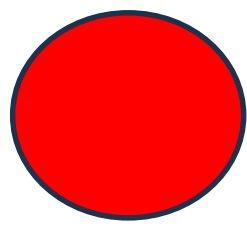

# สถานการณ์ อุบัติเหตุของจังหวัดลำปาง สะสมปี 2569 (ตาย 22 ราย)

ดูข้อมูลจังหวัดเพิ่มเติม

## สถิติข้อมูลผู้เสียชีวิต สะสม ประเทศไทย ปี 2569

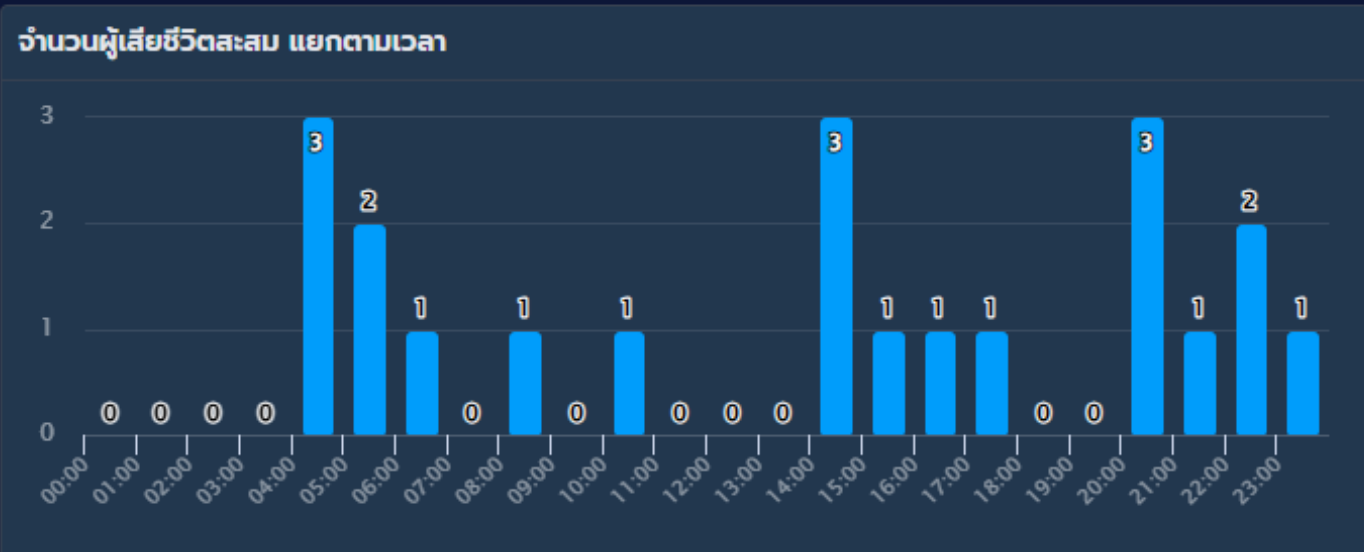
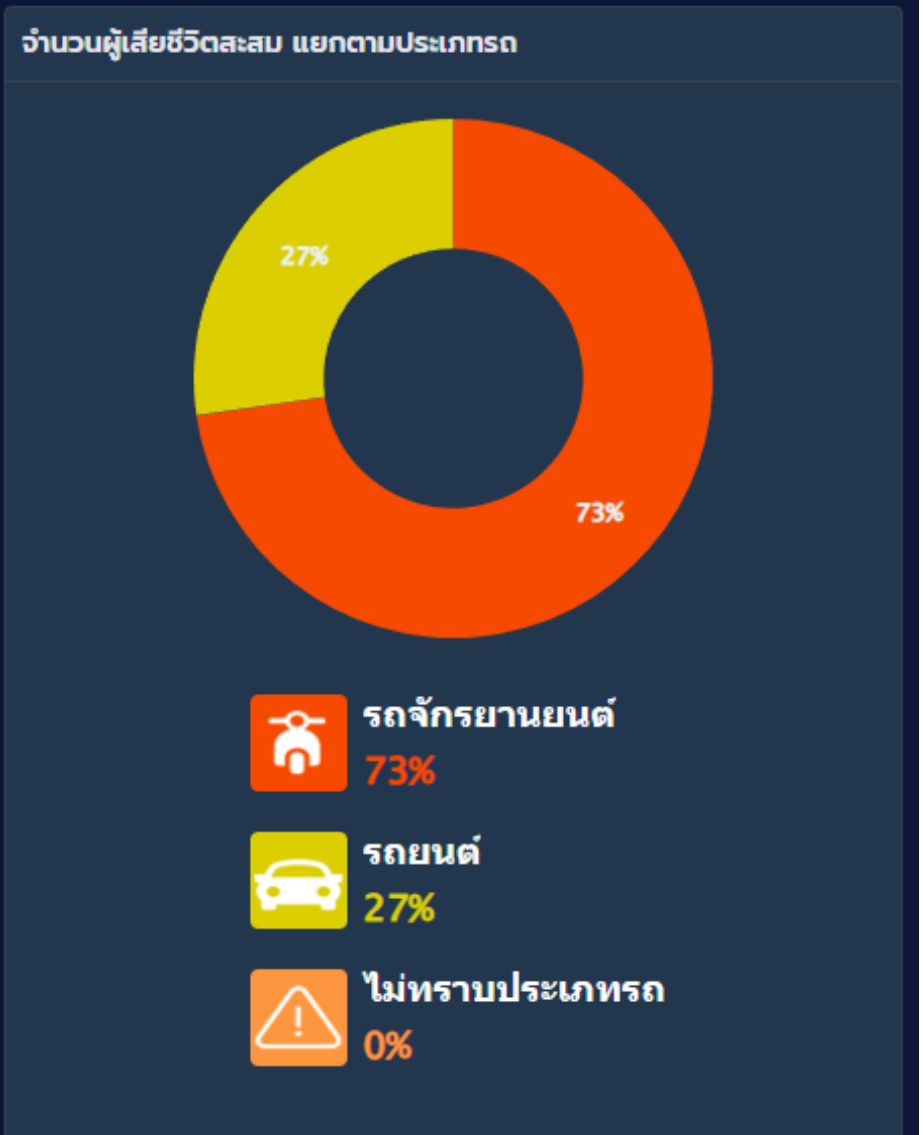
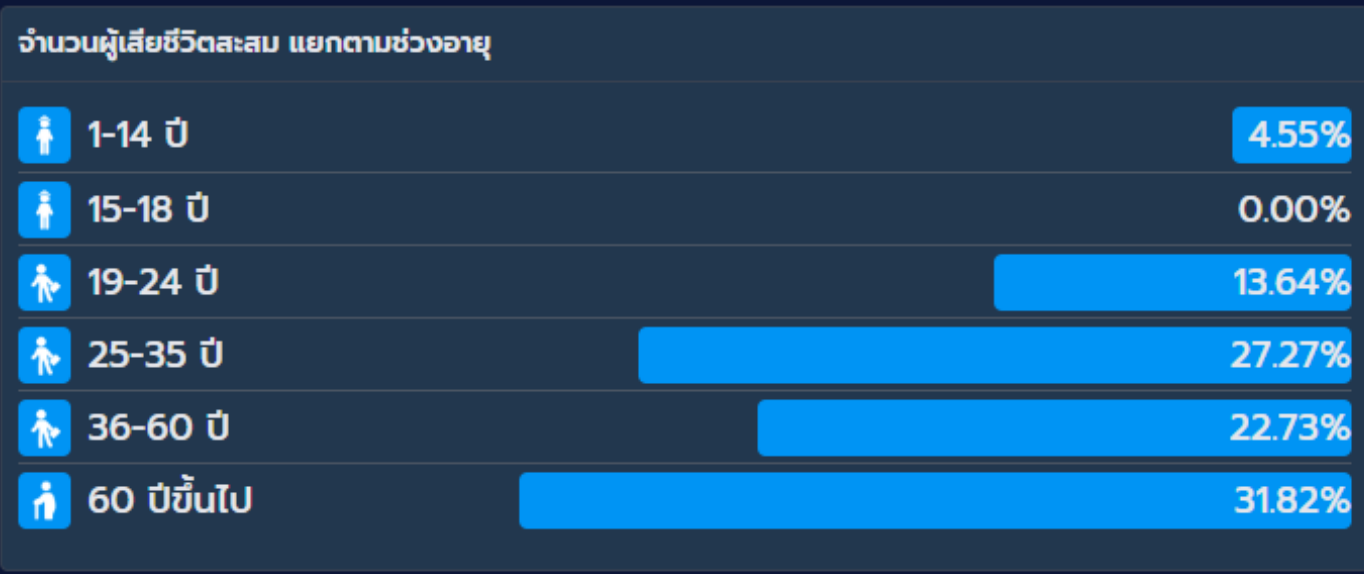
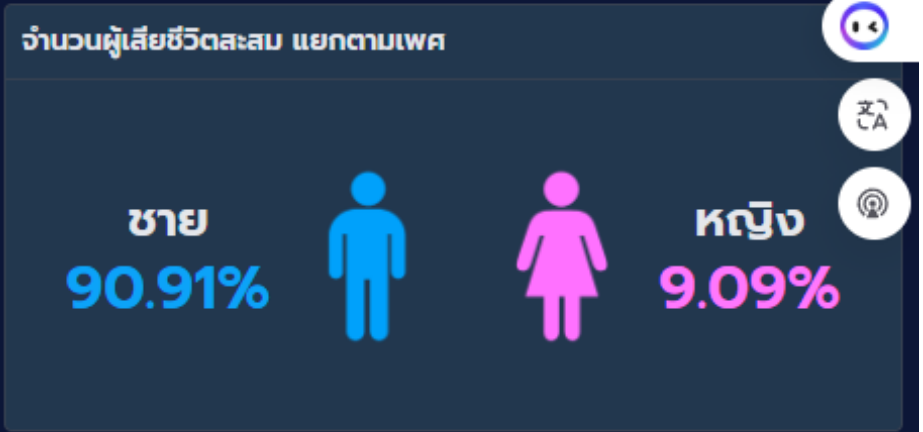
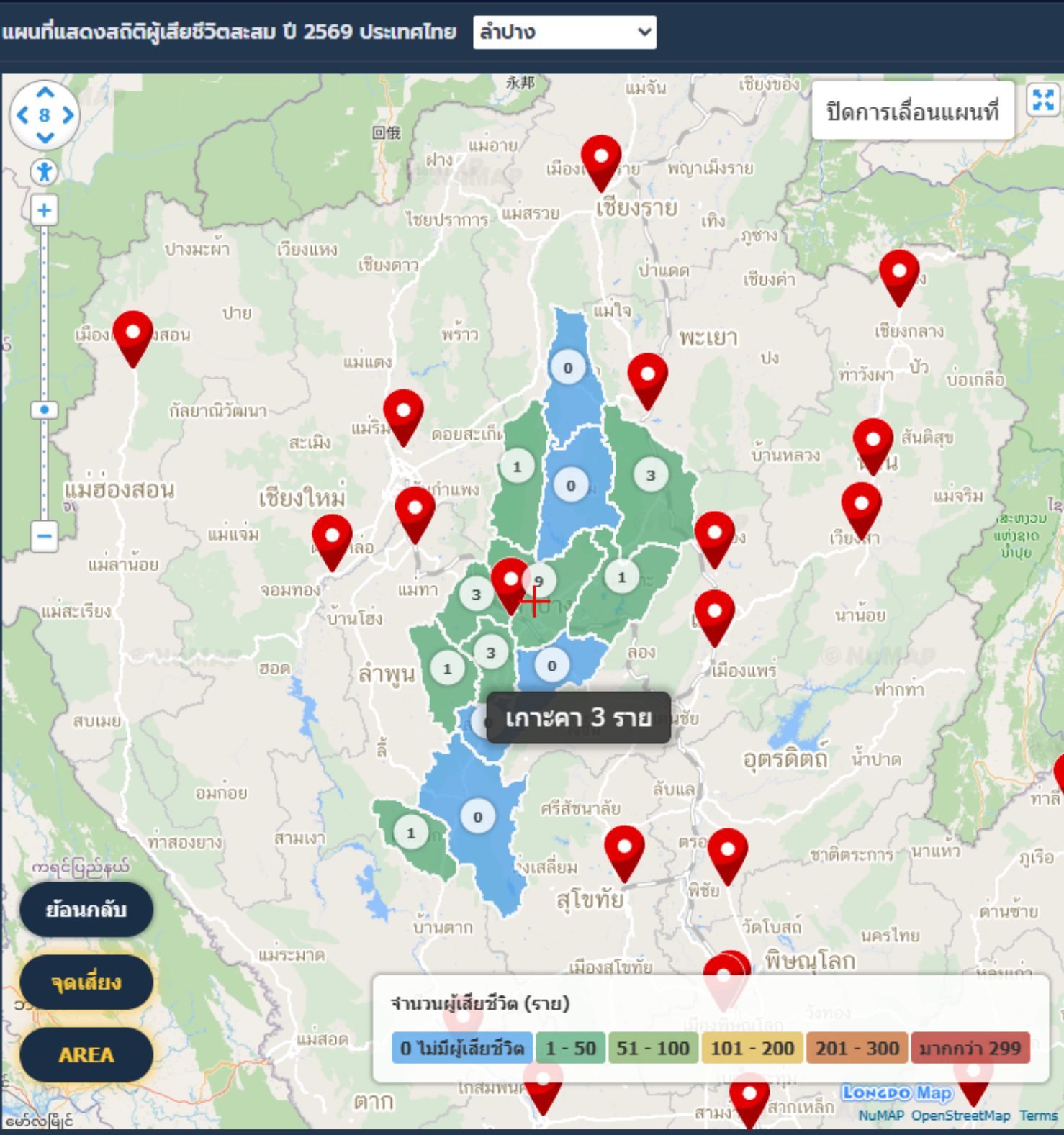

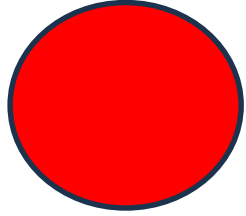

# จุดเสี่ยงอุบัติเหตุช่วงเทศกาลสงกรานต์ ของจังหวัดลำปาง

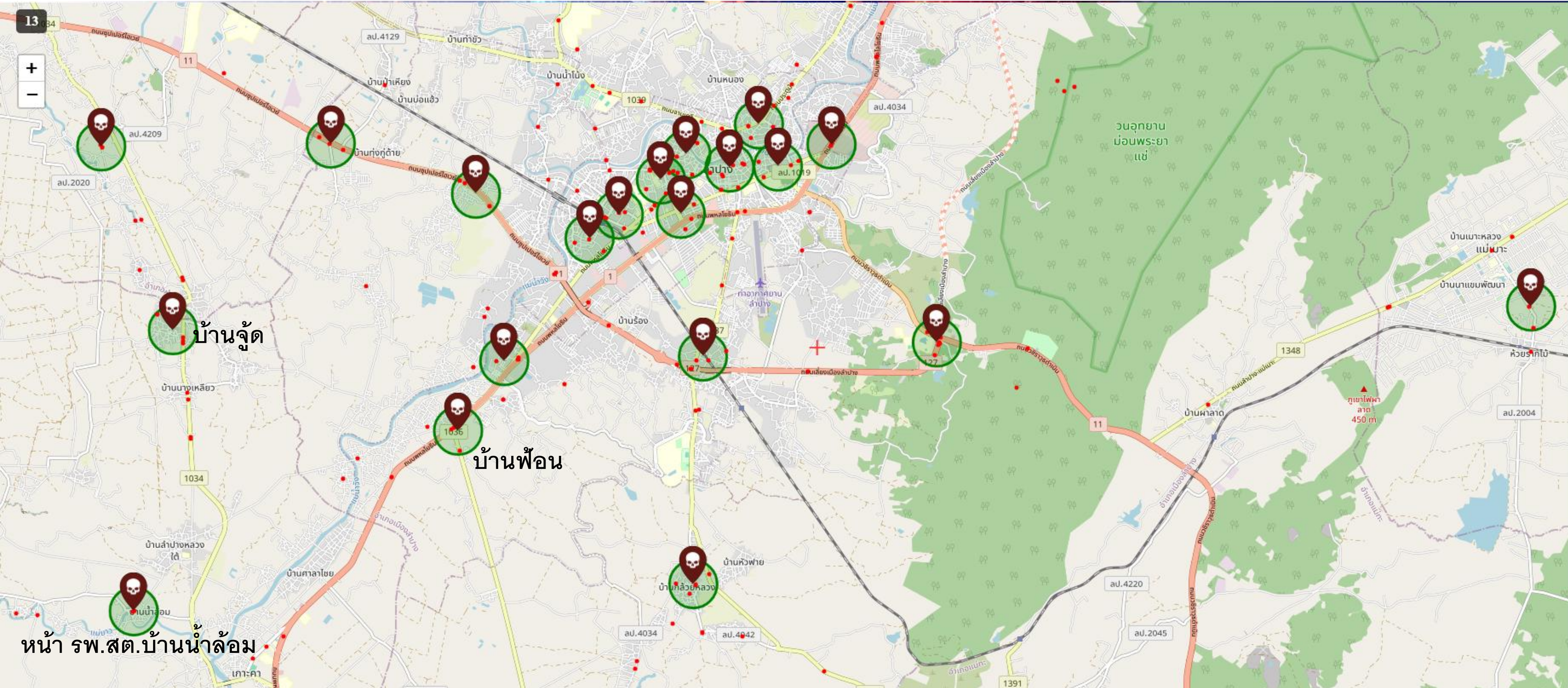

หน้า รพ.สต.บ้านน้ำล้อม



# การป้องกันปัญหาสุขภาพเสพติด

Health Care  
Doctor  
Hospital  
Pharmacist  
Nurse  
Dentist  
First Aid  
Surgeon  
Emergency



# การดำเนินงานบำบัดฟื้นฟูผู้ใช้สารเสพติดโดยชุมชนมีส่วนร่วม (CBTx) “ชุมชนล้อมรั้ว” อำเภอเกาะคาปีงบประมาณ 2568



## ดำเนินการชุมชนล้อมรั้ว CBTx

เป้าหมายคัดกรองทั้งหมด 57 ราย  
ผู้ได้รับการบำบัดยาเสพติด 14 ราย



CBTx ตำบลนาแสง



CBTx ตำบลนาแก้ว



CBTx ตำบลท่าผา

# การดำเนินงานบำบัดฟื้นฟูผู้ใช้สารเสพติดโดยชุมชนมีส่วนร่วม (CBTx) “ชุมชนล้อมรั้ว” อำเภอเกาะคาปีงบประมาณ 2568



## การบำบัดฟื้นฟูผู้ใช้สารเสพติดโดยชุมชนมีส่วนร่วม (CBTx) “ชุมชนล้อมรั้ว”

### การคัดกรองแยกรายตำบล

เริ่มทำการบำบัดรักษา 1 พค.-30 มิย.68  
ณ รพ.สต.ในพื้นที่

และให้มีการติดตามหลังการบำบัดครบตามเกณฑ์

(2 สัปดาห์/4สัปดาห์/2เดือน/  
3เดือน/6เดือน/9เดือน/12เดือน)

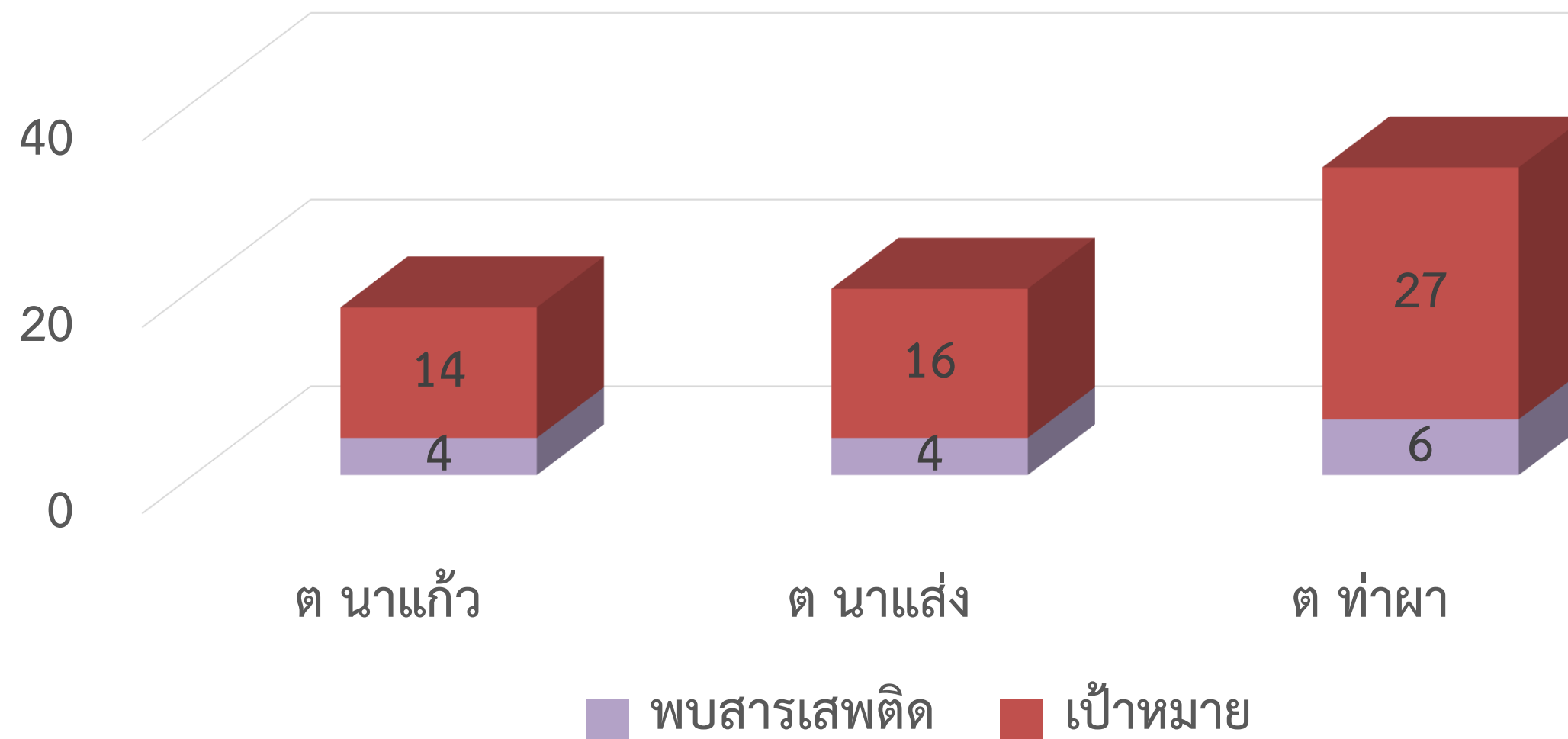

การดำเนินงานบำบัดฟื้นฟูผู้ใช้สารเสพติดโดยชุมชนมีส่วนร่วม (CBTx) “ชุมชนล้อมรักษ์” อำเภอเกาะคาปีงบประมาณ 2568

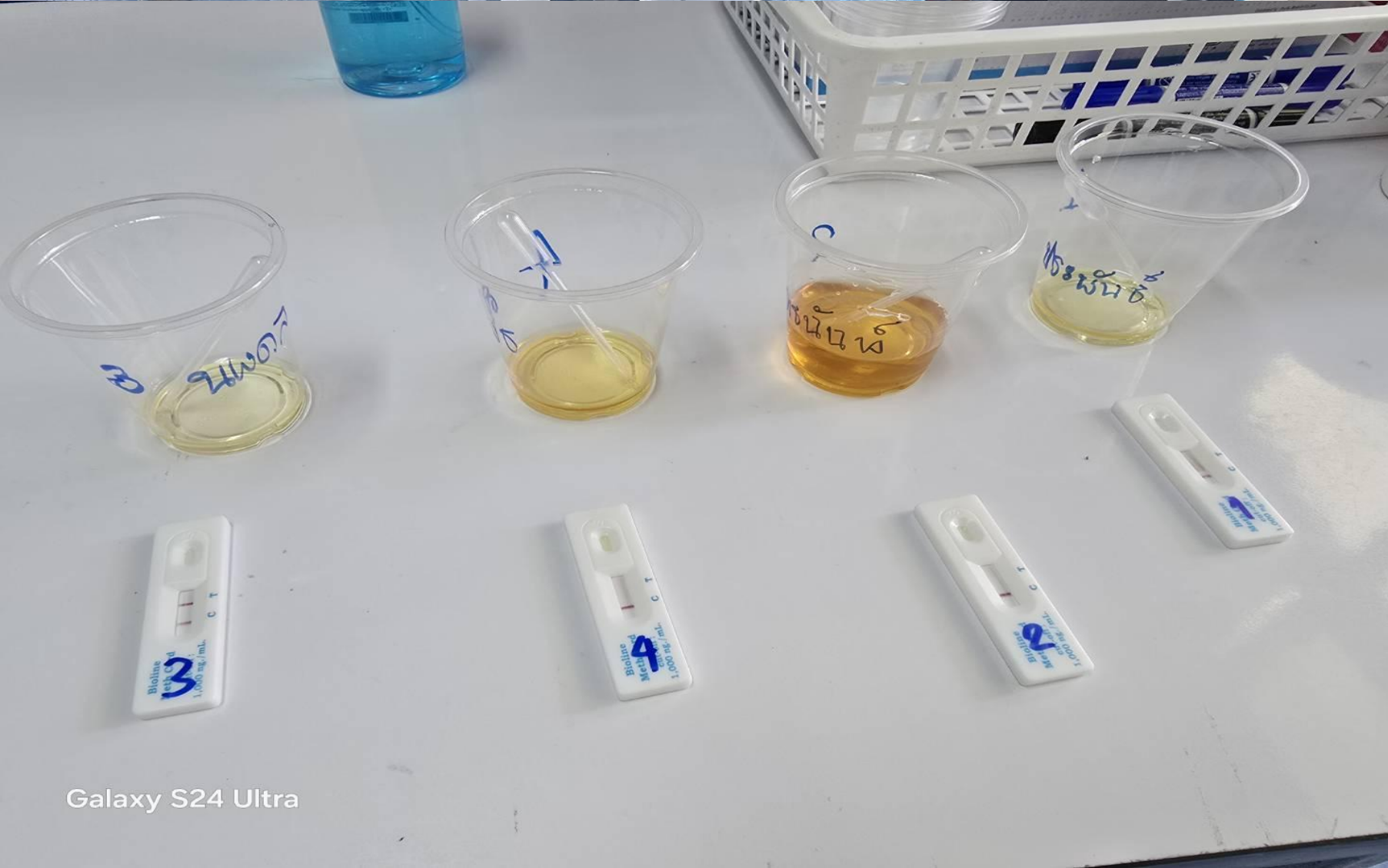



# งานยาเสพติด ตามนโยบาย No drugs. No. Dealer

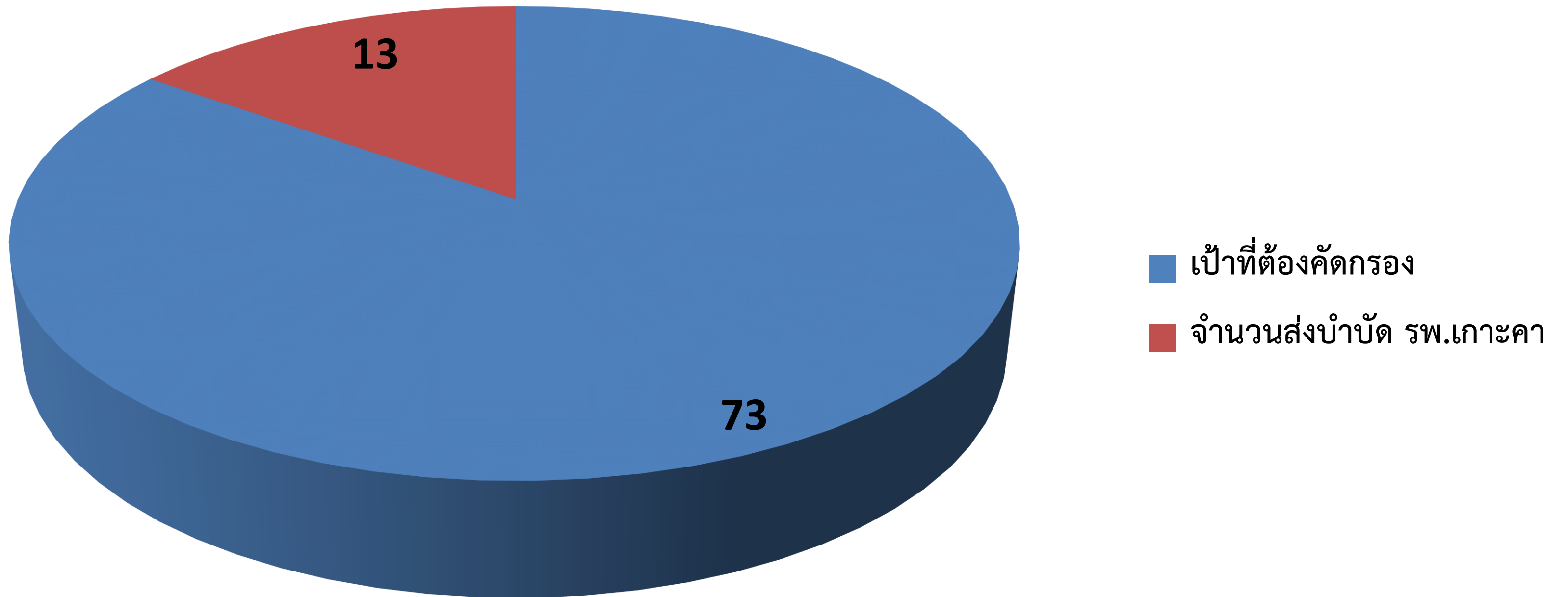

# การตรวจสอบและคัดกรองรายชื่อผู้มีอาการทางจิตจากยาเสพติด ในพื้นที่อำเภอเกาะคา



จากการสำรวจรายชื่อผู้มีอาการทางจิตจากยาเสพติดในพื้นที่อำเภอเกาะคา (ข้อมูลจาก สภ.เกาะคา และข้อมูล  
จาก สสอ.เกาะคา และ รพ.เกาะคา และข้อมูลจากกำนันผู้ใหญ่บ้านในพื้นที่)

การตรวจสอบและคัดกรอง นำเข้าโครงการ ๒๖ ราย ดังนี้

ประเมินอาการ /ระดับความรุนแรงของผู้ป่วยฯ ดังนี้

สีแดง	จำนวน	๐	ราย	
สีส้ม	จำนวน	๒	ราย	คัดกรองเหลือ (เฝ้าระวังติดตามอาการ)
สีเหลือง	จำนวน	๑๔	ราย	คัดกรองเหลือ (ติดตามอาการ)
สีเขียว	จำนวน	๑๐	ราย	คัดกรองเหลือ (ติดตามอาการ)
				จำนวนผู้ป่วย ๒๖ ราย





# การดำเนินงาน TO BE NUMBER ONE อำเภอเกาะคา ปี 2568



# การดำเนินงานตามหลัก ๓ ก



- คัดเลือก
- แต่งตั้ง
- อาสาสมัคร



- งบประมาณสนับสนุน
- งบจากกองทุน

ก  
กิจกรรม

### ๓ ยุทธศาสตร์หลัก

ยุทธศาสตร์ที่ ๑  
การรณรงค์ปลูกจิตสำนึก  
และสร้างกระแสนิยม  
ที่เอื้อต่อการป้องกันและ  
แก้ไขปัญหายาเสพติด

ยุทธศาสตร์ที่ ๒  
การเสริมสร้างภูมิคุ้มกัน  
ทางจิตใจให้แก่เยาวชน

ยุทธศาสตร์ที่ ๓  
การสร้างและพัฒนา  
เครือข่ายเพื่อการป้องกัน  
และแก้ไขปัญหายาเสพติด

# การดำเนินงาน TO BE NUMBER ONE อำเภอเกาะคา ปี 2569



# การนำเสนอผลการดำเนินงาน TO BE NUMBER ONE

อำเภอเกาะคา ปี 2569



แหล่งงบประมาณในการสนับสนุน  
โครงการ TO BE NUMBER ONE

กรมส่งเสริมการปกครองท้องถิ่น  
DEPARTMENT OF LOCAL GOVERNMENT ADMINISTRATION

กรมส่งเสริมการเกษตร  
DEPARTMENT OF AGRICULTURE

Carava

Carava

TO BE NUMBER ONE  
KOKHA

# การนำเสนอผลการดำเนินงาน TO BE NUMBER ONE

## อำเภอเกาะคา ปี 2569



คุณกระหม่อมหญิงอุบลรัตนราชกัญญา สิริวัฒนาพรรณวดี

องค์ประธานโครงการ TO BE NUMBER ONE พระราชทานเกียรติบัตรฉบับนี้ไว้ เพื่อแสดงว่า



**อำเภอเกาะคา จังหวัดลำปาง**

ได้รับคัดเลือก

การประกวดผลงานโครงการ TO BE NUMBER ONE ประจำปี 2569

ประเภทอำเภอ TO BE NUMBER ONE

ที่ผ่านการคัดเลือกเข้าสู่การประกวดกลุ่มต้นแบบ ระดับประเทศ

กุลกระหม่อมหญิงอุบลรัตนราชกัญญา สิริวัฒนาพรรณวดี

องค์ประธานโครงการ TO BE NUMBER ONE พระราชทานเกียรติบัตรฉบับนี้ไว้ เพื่อแสดงว่า



**ชุมชนตำบลวังพร้าว จังหวัดลำปาง**

ได้รับคัดเลือก

การประกวดผลงานโครงการ TO BE NUMBER ONE ประจำปี 2569

ประเภทชมรม TO BE NUMBER ONE ในชุมชนภูมิภาค

ที่ผ่านการคัดเลือกเข้าสู่การประกวดกลุ่มดีเด่น ระดับประเทศ

# แผนการดำเนินงาน TO BE NUMBER ONE อำเภอเกาะคา ปี 2569



กิจกรรม	ระยะเวลาดำเนินการ
การนำเสนอผลการดำเนินงานชมรม TO BE NUMBER ONE ระดับภาคเหนือ	เดือน กุมภาพันธ์ 2569
การลงพื้นที่ประเมินผลการดำเนินงานชมรม TO BE NUMBER ONE อำเภอ/โรงเรียน/ชุมชน	เดือน พฤษภาคม 2569
งานมหกรรมรวมพลคน TO BE NUMBER ONE อำเภอเกาะคา	26 มิถุนายน 2569
การนำเสนอผลการดำเนินงานชมรม TO BE NUMBER ONE ระดับประเทศ	เดือน กรกฎาคม 2569
การคัดเลือก TO BE NUMBER ONE IDOL / TO BE NUMBER ONE TEEN DANCERCISE ระดับจังหวัดลำปาง	เดือน สิงหาคม 2569



# ทบทวนรายชื่อคณะกรรมการพัฒนาคุณภาพชีวิตอำเภอเกาะคา

## 1. คณะกรรมการพัฒนาคุณภาพชีวิตอำเภอเกาะคา (ตามคำสั่งอำเภอเกาะคา ที่ 131/2567 ลงวันที่ 20

เมษายน 2567 โดยมีวาระการดำรงตำแหน่งคราวละสองปี นับแต่วันที่ได้รับการแต่งตั้ง)

## 2. คณะอนุกรรมการพัฒนาคุณภาพชีวิตอำเภอเกาะคา (ทบทวน)

- 1) การจัดการโรคไม่ติดต่อเรื้อรังNCDs
- 2) การดูแลกลุ่มเปราะบาง
- 3) การขับเคลื่อนปลอดภัย
- 4) การป้องกันยาเสพติด

\*\*\* การสร้างกลุ่มไลน์คณะทำงาน พชอ.เกาะคา (ตัวแทนคณะอนุกรรมการ  
เข้าร่วมกลุ่ม จำนวน ..30.. คน)